

«ՆՅՈՒ ԱՐՏ ՆԱԽԱԳԻԾ» ՄՊԸ

ՀՀ Կոտայքի մարզի Բյուրեղական համայնքի Բյուրեղական քաղաքի Եկեղեցու հարակից քաղաքային զբոսայգու հիմնադրուղման աշխատանքային նախագիծ

Ճարտարապետա-շինարարական
ինժեներատեխնիկական մաս

Գիրք 1 -

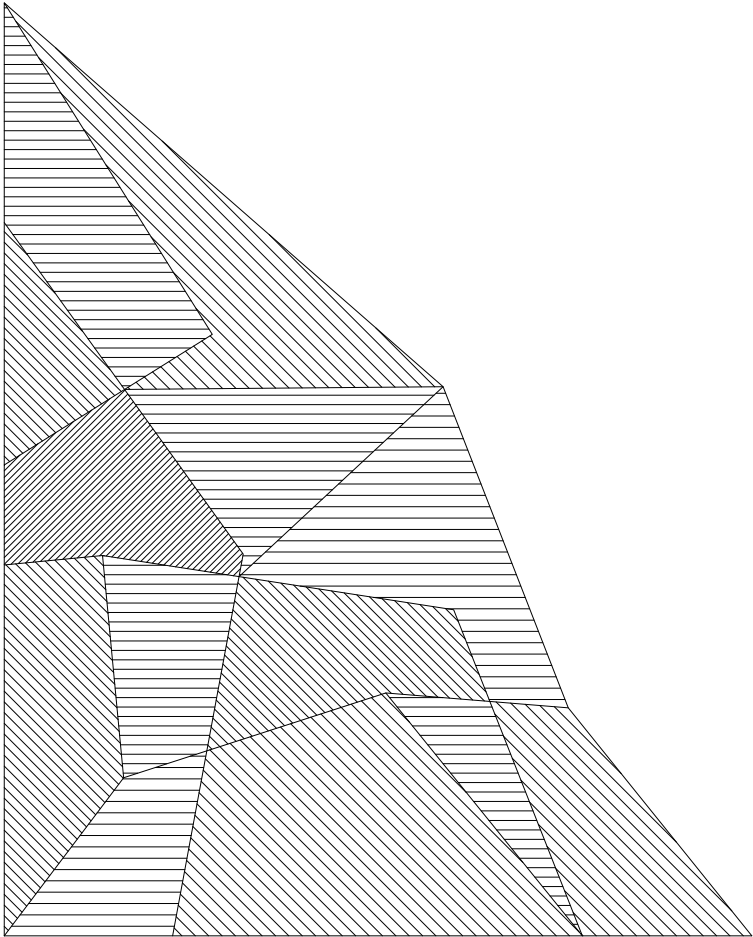

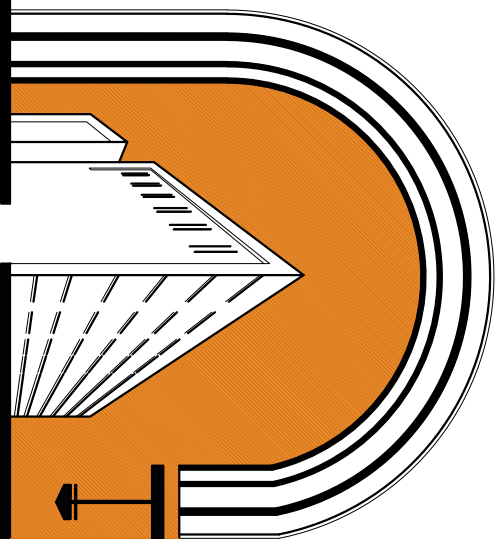

«ՆՅՈՒ ԱՐՏ ՆԱԽԱԳԻԾ» ԱՊԸ

NEW ART PROJECTS

ՀՀ Կոտայքի մարզի Բյուրեղական համայնքի Բյուրեղական
քաղաքի Եկեղեցու հարակից քաղաքային զբոսայգու
հիմնադրոգման աշխատանքնային Նախագիծ

Ձիթ 1 -
Ճարտարապետա-շինարարական
իմենտացիոնիկական մաս

Պատվիրատու Բյուրեղականի համայնք

Համաձայնեցված է՝

համայնքի ղեկավար **Հ. Բալասյան**

«ՆՅՈՒ ԱՐՏ ՆԱԽԱԳԻԾ» ԱՊԸ տնօրեն

Ա. Ղանիբյան

2025թ.

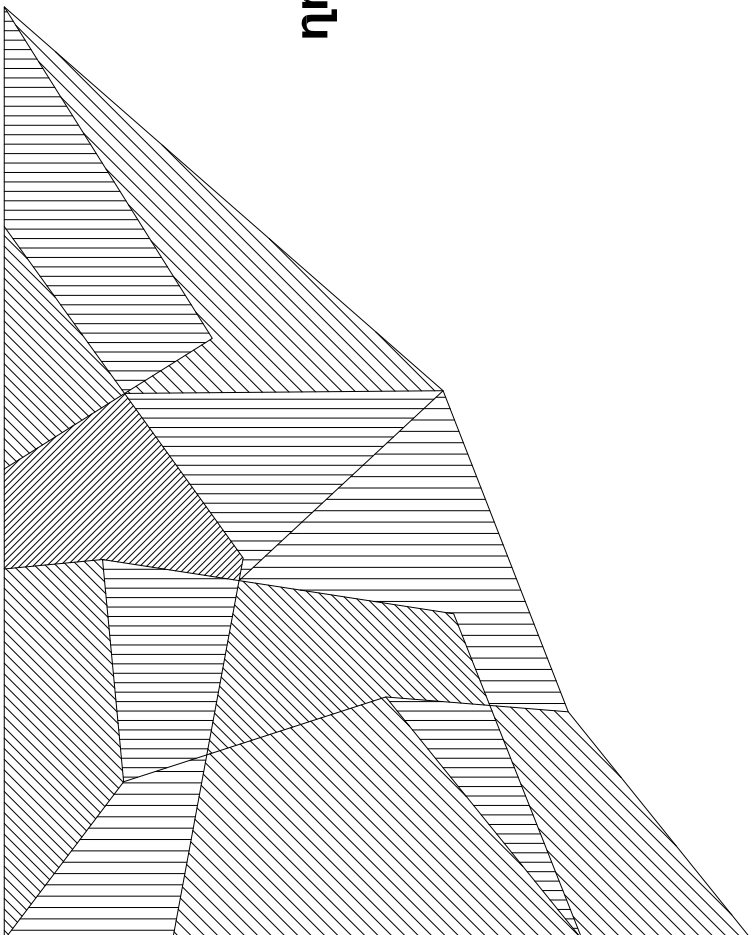

Բացատրագիր

Բյուրեղական քաղաքի Մուրք Մարիամ Աստվածածին եկեղեցու հարավից տարածքի բարեկարգման նախագծի աշխատանքային գծագրերը լճակիլ եւս պատվիրատուի կողմից տրված տեխնիկական առաջադրանքի և շինարարական նորմերի պահանջների համաձայն:

Համաձայն առաջադրանքի տեղում կատարվել են տարածքի տախեոմետրական հանույթ: Տարածքում գոյություն ունեն բնտնե անցուղիները, որոնք քաղաքական են: Գոյություն ունեն նաև անցուղիներ ա/բ ծածկույթով, որտեղ առկա են նստվածքներ, իսկ բնտնե եզրաքարերը ամբողջությամբ քայքայված են:

Գոյություն ունեցող հենապատերը բազալտե խամքարից շարվածքով են և ամբողջովին քայքայված:

Տարածքի կանաչ գոտում գոյություն ունեցող պատերը նախատեսվում է ամբողջովին քանդել և ռեկոնստրուկցիոն ապահովել:

Հանապատի երկայնքով հենապատը քանդել և կատարել մետաղական ցանկապատ նոր խարամիային պատով, որը երեսապատված է բազալտե սալերով և բազալտե գլխաթափ տեղադրումով:

Նախատեսվում է քանդել գոյություն ունեցող աստիճանները և կատարել նոր աստիճաններ բազալտե քարերով:

Գլխավոր մուտքի անցուղու ծածկույթը նախատեսված է բազալտե սալերից, իսկ եզրային մասերում նախատեսված են բազալտե եզրաքարեր (30x15) սմ:

Տարածքում կառուցվող նոր պահեստները, անցուղիները նախատեսված են բնտնե գունավոր սալիկներից համապատասխան նախաշերտերով: Եզրային մասերում նախատեսված են բազալտե եզրաքարեր (20x8) սմ:

Տարածքում նախատեսվում են տեղադրել նոր նստարաններ և աղբամաններ, որոնց ձևը և ծավալները նախատեսված են համապատասխան թերթերում:

Տարածքի կանաչ գոտում համահարթեցումից հետո նախատեսվում է բուսանոցի փորմ և բազմամյա խոտաբույսի ցանք:



Գոյություն ունեցող ռոզման համակարգի խորովակները ներկել հակախոռոչի ներքով: Ոռոգման համակարգի այն հատվածները, որոնք հասում են նոր կառուցվող անցուղիների հետ նախատեսվում են խորովակների անցկացում ծածկույթի տակով:

Բացատրագիր /ընդհանուր ցուցումներ/

1. Շինարարության ընթացքում շին- աշխատանքները կատարելիս նախապես անհրաժեշտ է կոնստրուկցիաներին առնչվող հանգույցները ենթարկել համապատասխան նշանակման մոդ մոնտաժային և կառուցման աշխատանքների համար:

2. Շինարարության կատարման ժամանակ անհրաժեշտ է կազմակերպել անվտանգության միջոցառումներ

- աշխատատեղերի տեղադրումը ըստ բարձրության 1.3 մետր և ավելի տարբերությունների դեպքում
- բարձր տեղադրված կոնստրուկցիաների, նյութերի, գործիքների անկումից
- մեքենաների շարժական մասերի և նրանցով տեղաշարժվող կոնստրուկցիաների և նյութերի անկումից
- շենքի և շինության չամբացված կոնստրուկցիաների փլուզումից մեքենաների մասերի անկումից
- աշխատանքի ժամանակ վնասակար նյութերով աշխատելիս անվտանգության ապահովման համար
- աշխատանքների կատարման համար անհրաժեշտ նյութերի և կոնստրուկցիաների աշխատատեղերում ճիշտ դասավորությունը աշխատանքների կատարման հերթականությունը հաշվի առնելով կոնստրուկցիաների կայուն տեղադրումը
- կոնստրուկցիաների և շինվածքների տեղադրման ժամանակ ապահովել միջոցառումներ աշխատողների ցած չնկնելու և նրանց կողմից իրերի ընկնելու վտանգի դեմ համապատասխան պաշտպանիչ միջոցառումներ իրականացնելու
- ճշգրտել աշխատանքային վտանգավոր գոտին նշանադրել դրոշակներով ցուցանակներով և այլ միջոցներով
- ապահովել աշխատատեղերի անվտանգությունը բարձրության վրա ճշտել տեղադրվող կոնստրուկցիաների հաջորդականությունը
- մոնտաժման ընթացքում ապահովել կոնստրուկցիաների և շինվածքների կայունությունը:

ՆԳՃ	Ա. Ղանդեյան	ՀՀ Կոտայքի մարզի Բյուրեղականի իտմայնքապետարան			գիրք 1
Նախագծեց	Է. Սազմախան				
		Բյուրեղական համայնքի Բյուրեղական քաղաքի տեղիցու, հարակից քաղաքային գոտայում հիմնադրված աշխատանքային տարածքի հԱՏՈՐ 1-1 /ԶԸ/			
		Ընդհանուր տվյալներ /Բացատրագիր/			2025թ.
		 «ՆՅՈՒ ՍՐՏ ՆԱՍԽԱԳԻԾ» ՍՊԸ			

Հիմնական լրակցվի աշխատանքային գծալրերի տեղեկացվր

Անվանում		Էջերի համար
Ընդհանուր տվյալներ /Բացատրագիր/		1
Անվանացանկ		2
Տարածքի տեղադիրք	Մ1:2000	3
Տարածքի տալիեռևէ տրական հանույթ	Մ1:1000	4
Քանդումն աշխատանքների ծավալների մասնագիր		5
Գլխավոր հատակագիծ	Մ1:1000	6
Գլխավոր հատակագծի հատված /ցանկապատի չափակապում/	Մ1:500	7
Ցանկապատի փռվածք	1-3* նշակետերի հատվածում Մ1:100	8
Ցանկապատի փռվածք	3*-6 նշակետերի հատվածում Մ1:100	9
Ցանկապատի դրվագ, հանգույց		10
Ցանկապատի կտրվածք և ծավալների մասնագիր		11
Ցանկապատի դրվագ, տյան հատվածում և ծավալների մասնագիր		12
Գլխավոր հատակագծի հատված /չափակապում/	Մ1:500	13
Գլխավոր հատակագծի հատված /չափակապում/	Մ1:200	14
Գլխավոր հատակագծի հատված /չափակապում/	Մ1:200	15
Աստիճանների կտրվածքներ և կառուցման աշխատանքների ծավալների մասնագիր		16
Ծածկույթների հատակագիծ	Մ1:200	17
Ծածկույթների հատակագիծ	Մ1:200	18

Ծածկույթների հասակագիծ Մ1:500	19
Ծածկույթների կտրվածքներ՝ 1-1-;-3-3 Մ1:20	20
Ծածկույթների կտրվածքներ՝ 4-4-;-7-7 Մ1:20	21
Ծածկույթների կտրվածքներ՝ 8-8-;-10-10 Մ1:20	22
Ծածկույթների կառուցման աշխատանքային ծավալների մասնագիր	23
Նստարան	24
Աղբբանան	25
Չին-աշխատանքների կազմակերպում	26
Չին-աշխատանքների ժամանակացույց	27

[illegible]

Նճձ	Ա. Ղալինյան		ՀՀ Մոտալքի մարզի Բյուրեղավանի համայնքապետարան գիդը 1		
Նախագծեց	Է. Մազմանյան				
			Բյուրեղավան համայնքի Բյուրեղավան քաղաքի Ներքեղև հարավից Բարլեքային գյուղացու հիմնամտորդական աշխատանքության նախագիծ հԱՏՈՐ 1-1 /ճՀ/		
			Փուլ	Ձևեր	Ձևերի քանակ
			Ա	Ճ-2	27
			2025թ.  «ՆճՐՈՒ ՄՐՏ ՆԱԽԱԳԻԾ» ՍՊԸ		

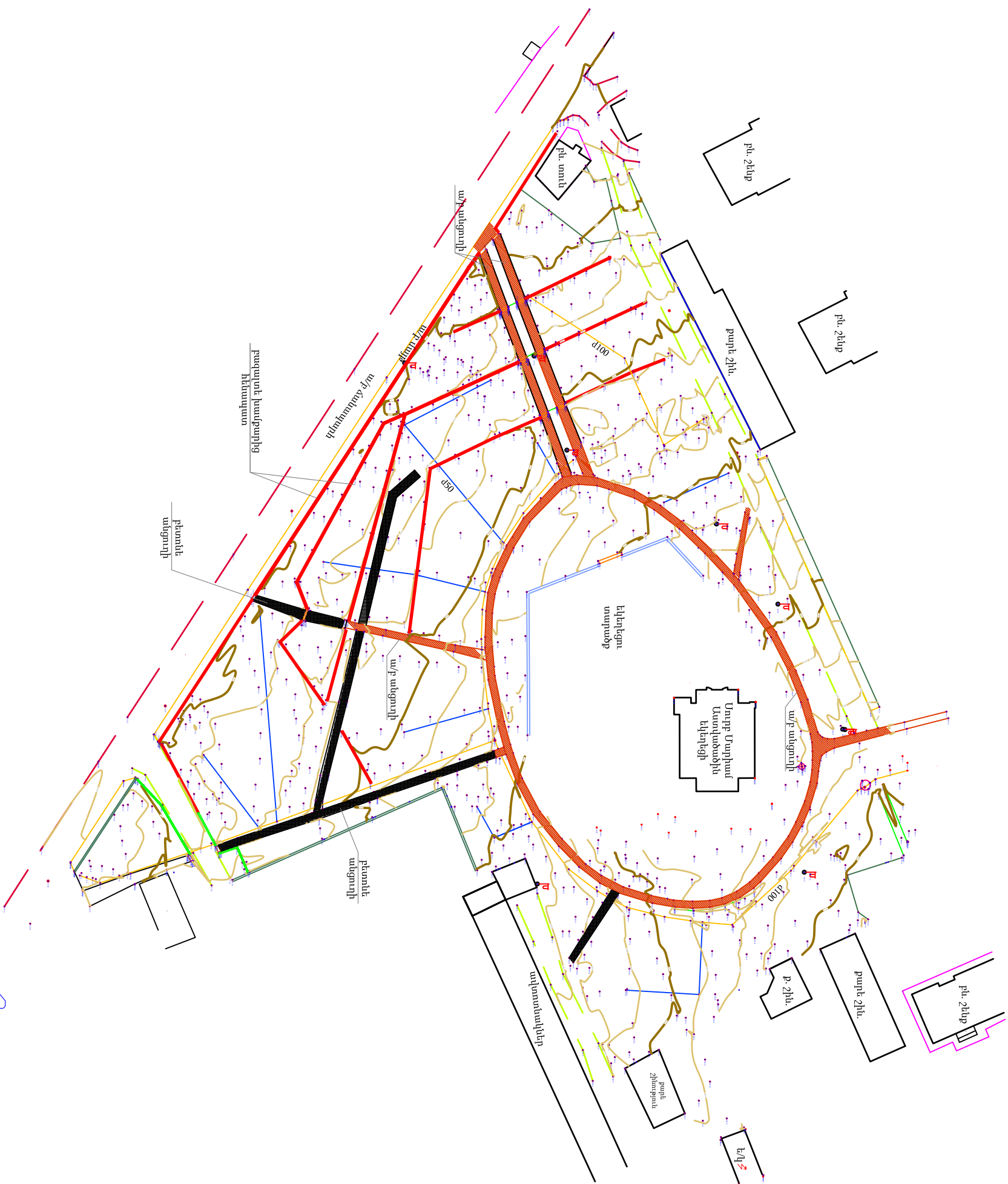

ՆՊՃ	Ա. Ղափիսյան	ՀՀ Կոտայքի մարզի Բյուրեղալանի համայնքապետարան			գիրք 1
Նախագծից	Բ. Սազմանյան	<p>Բյուրեղալանի համայնքի Բյուրեղալան քաղաքի Եվրոնեյց հատուկացրած գյուղացի Դրամատորոգման աշխատանքային Նախագիծ</p> <p>ԿԱՏՈՐ 1-1 /ՃԸ/</p>			27
		Տարածքի տախտեղագրական Խանութ Մ1:1000	 <p>«ԱՅՈՒ ՄՈՏ ՆԱԽԱԳԻԾ» ՍՊԸ</p>		2025թ.

Քանդման աշխատանքների կատարման ծավալների մասնագիր

Դիրք	Անվանումը	մեխ. շաբ.	Քանակը
Տարածքում քանդման աշխատանքներ			
1	Ճանապարհին կից բազալտե խամբարից շարվածքով ձեռնապատի հիմքով քանդում	մ ³	120
2	Հենապատի երկայնքով կից մայթի ա/բ շերտի արդյուն	մ	160
3	Հենապատի երկայնքով կից մայթի 40սմ լայնությանը ա/բ շերտի հիմքով քանդում	մ ³	9
4	Տարածքում բազալտե խամբարից շարվածքով ձեռնապատի հիմքով քանդում	մ ³	145
5	Բետոնե եզրաքարերի (30x15)սմ` բետոնե հիմքով քանդում	մ ³	31
6	Բազալտե եզրաքարերի (30x15)սմ` քանդում	մ	6
7	Աստիճանների բազալտե քարերի (30x15)սմ ապամոնտաժում և իսնձնում պատվիրատուն /բարձում ա/մ և տեղափոխում մինչև 5կմ/	մ	48
8	Աստիճանների բետոնե հիմքի քանդում	մ ³	3
9	Անցուղիների ա/բ շերտի քանդում	մ ³	28
10	Անցուղիների բետոնե շերտի քանդում	մ ³	102
11	Քանդված կառույցների շինադրի բարձում ա/ինք. և տեղ. թափումարան մինչև 12կմ	մ ³	438
12	Նոր ծածկույթների կառուցման համար տաշտակի բնածիր կտրում, բարձում ա/ինք. և տեղադրափոխում լցակուտ մինչև 12կմ	մ ³	340
13	Կամաչ տարածքների համահարթեցում` իրականացնելով իսանաչափ թերություններ	մ ²	9100
14	Ոռոգման ջրագծի խողովակաշարի և անցուղիների ինտ հատման առանձին իստվածներում խողովակի խորացում բնածիրում` անցկացնելով անցուղու տակ	մ	52
15	Ոռոգման ջրագծի խողովակաշարի մակերևույթի մաքրում ժանգից, ներկում իսակախողովուն ներկով նախորդ ներկված նախաշերտի վրա: գոյություն ունեցող մետաղական խողովակ D100 գոյություն ունեցող մետաղական խողովակ D50	մ մ	360 280

ՆԳՃ	Ա. Ղամիրեյան	ՀՀ Կոտայքի մարզի Բյուրեղալիակի իսանայնքապետարան			գիրք 1		
Նախագծեց	Է. Սազմանյան	Բյուրեղական իսանայնքի Բյուրեղական քաղաքի տեղեցու իսարակից քաղաքային գոտայգու ինսանայնքային աշխատանքային նախագիծ			Փուլ	Թերք	Թերքեր
		հԱՏՈՐ 1-1 /ԶԸ/			ԱՆ	Ծ2-4	27
		Քանդման աշխատանքների ծավալների մասնագիր			2025թ.		
					 «ԱՅՈՒ ԱՐՏ ՆԱԽԱԳԻԾ» ՍՊԸ		

Գլխավոր հասակագի՛ծ Մ1:1000



Պայմանական նշաններ

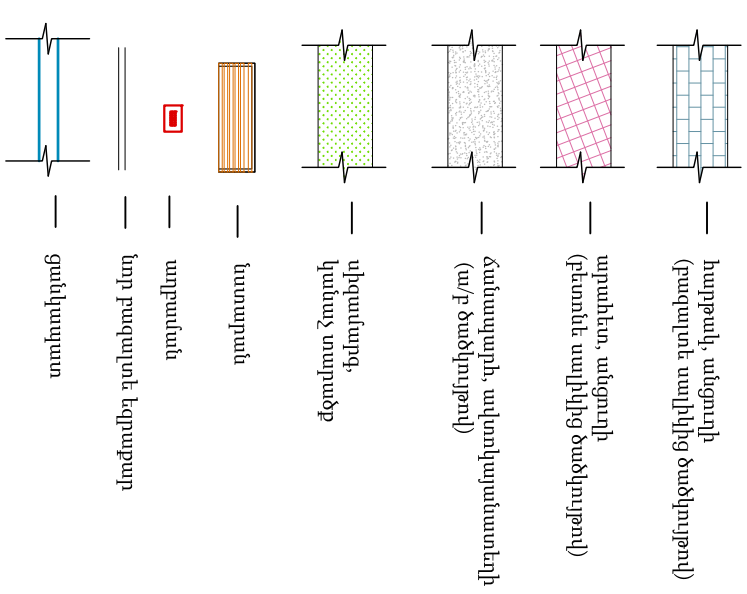

Հանաձայնեցի՞ս:

ԱՄԴԱՅԻՆ ՆԵԿԱՍԱՐ

Հ.Բալասյան

ՆՊՁ	Ա. Ղամկեյան	ՀՀ Կոտայքի մարզի Բյուրեղականի համայնքապետարան	Բյուրեղական համայնքի Բյուրեղական քաղաքի Եվերեղու հայրակոյից քաղաքային գոտայքի իրմանստորոգման աշխատանքային տախտակ հԱՏՈՒ 1-1 /ԶԸ/	Փուլ	Թերթ	Թերթեր
Ստիպագծեց	Է. Մազմանյան			ԱՆ	Ծ2-5	27
Գլխավոր հատակագիծ Մ1:1000		 «ԱՅՈՒ ՄՈՏ ՆԱԽԱԳԻԾ» ՍՊԸ				
		2025թ.				

Ցանկապատի փրկածք Մ 1:100
"1" - "3*" նշակետեր

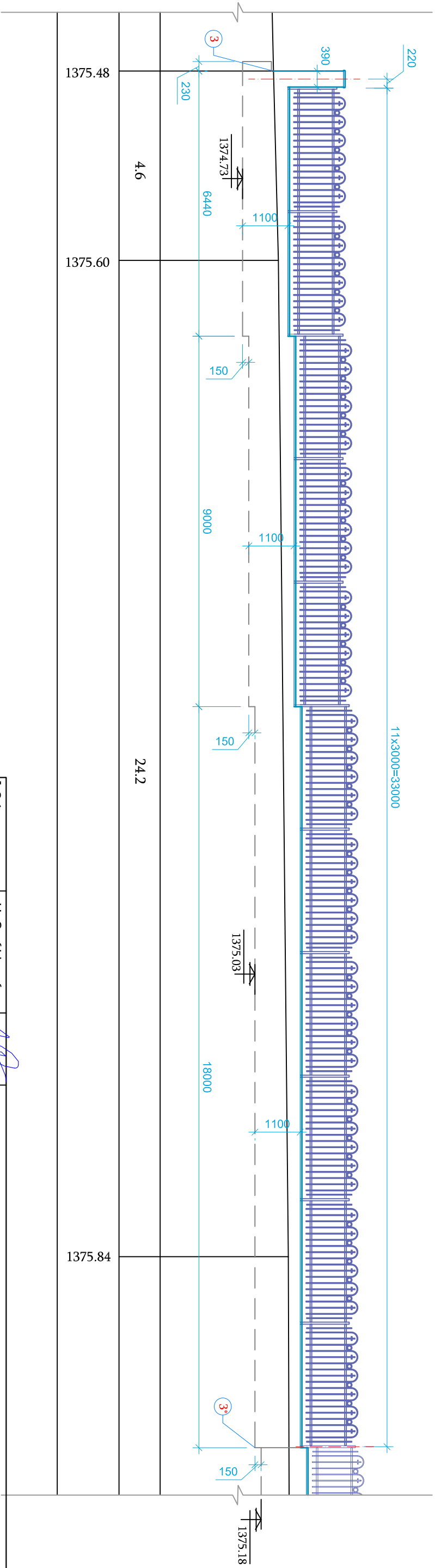
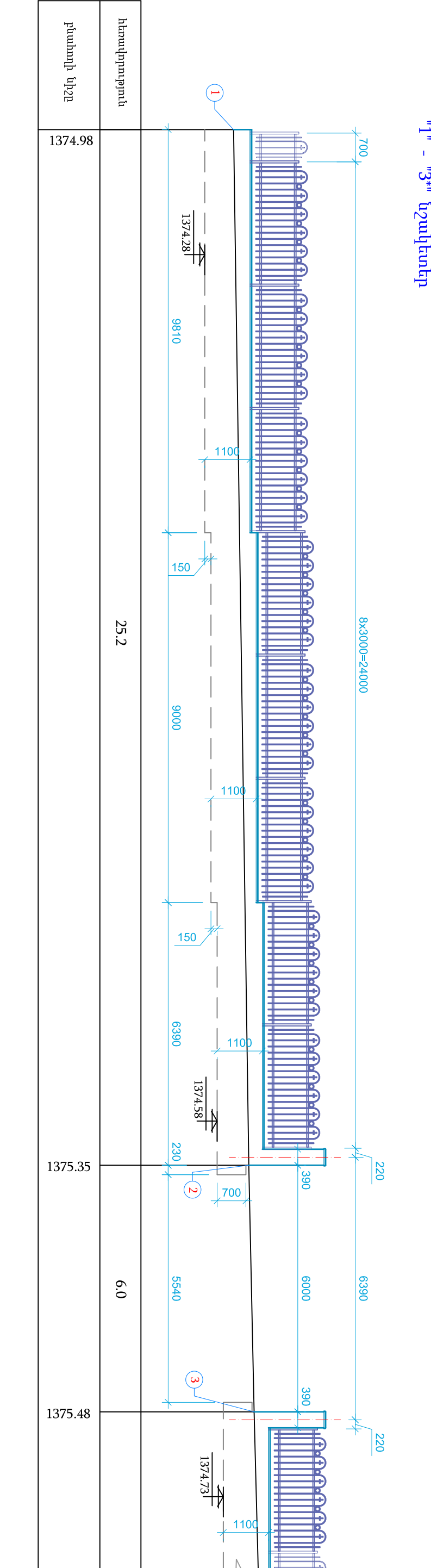

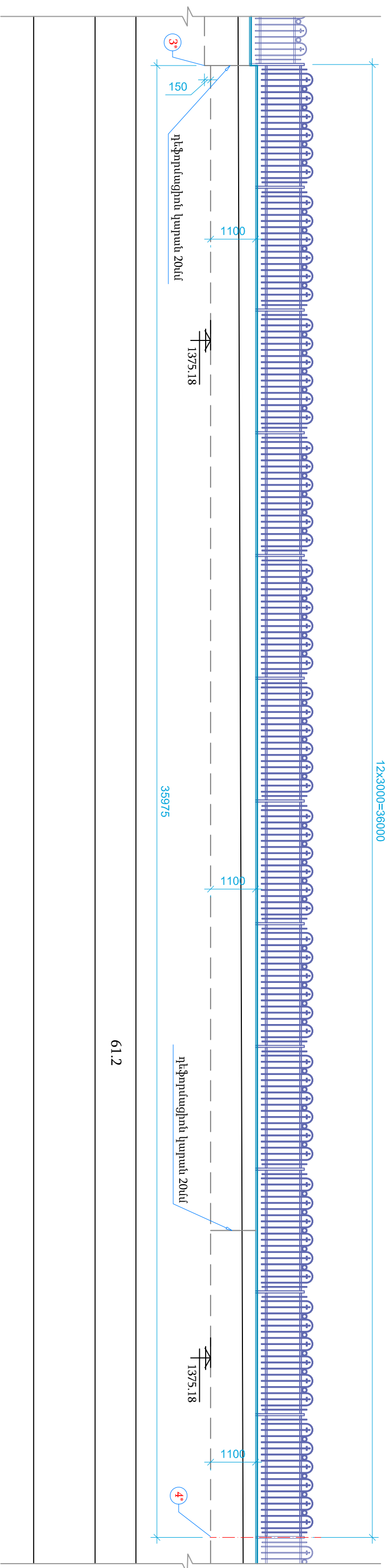

ՆԳՃ	Ա. Ղամիեյան	ՀՀ Կոտայքի մարզի Բյուրեղալիսի համայնքապետարան				գիրք 1		
Տախտիկներ	Է. Սաղմախյան	Բյուրեղալիսի համայնքի Բյուրեղալիս բաղնիքի տնօրենի, հարակից բաղնիքային գոտային հիմնամուկության աշխատանքային տախտիկ				Փուլ	Թերթ	Թերթեր
		ՀԱՏՈՐ 1-1 /ԸՇ/				ԱՆ	ԾՁ-7	27
		Ցանկապատի փրկածք 1-3* նշակետերի հատվածում Մ1:100				2025թ.		
						 «ԱՅՈՒ ՍՐՏ ՆԱԽԱԳԻԾ» ՍՊԸ		

Յանկապարի փռվածք՝ Մ 1:100
 "3*" - "6" նշակետեր

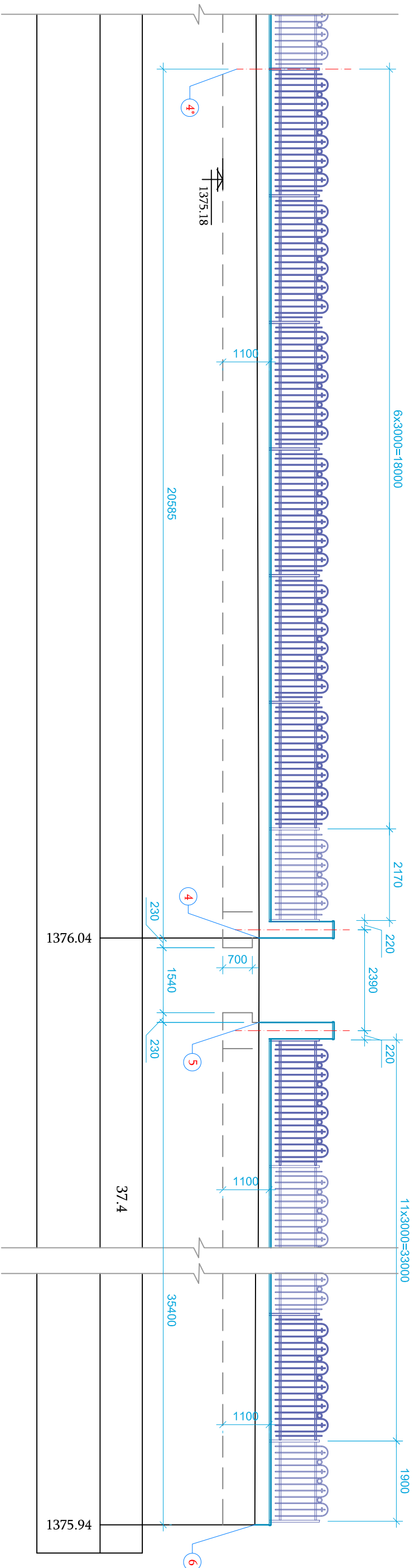

61.2



ՆՊՃ	Ա. Ղափիսյան	ՀՀ Կոտայքի մարզի Բյուրեղականի համայնքապետարան			գիրք 1
Նախագծից	Է. Սազմանյան	<p>Բյուրեղական համայնքի Բյուրեղական քաղաքի Եվրոնեյր համայնք քաղաքային գոտայքը իրենցատիրոջն աշխատանքային նախագիծ</p> <p>հԱՏՈՒ 1-1 /ՃԸ/</p>			27
		Ցանկապատի փուլ՝ 3*6 նշանակումների հատվածում Մ1:100			2025թ.
		 «ՆՅՈՒ ՄՈՏ ՆԱԽԱԳԾ» ՍՊԸ			

Ցանկապատի դրվագ Մ 1:25

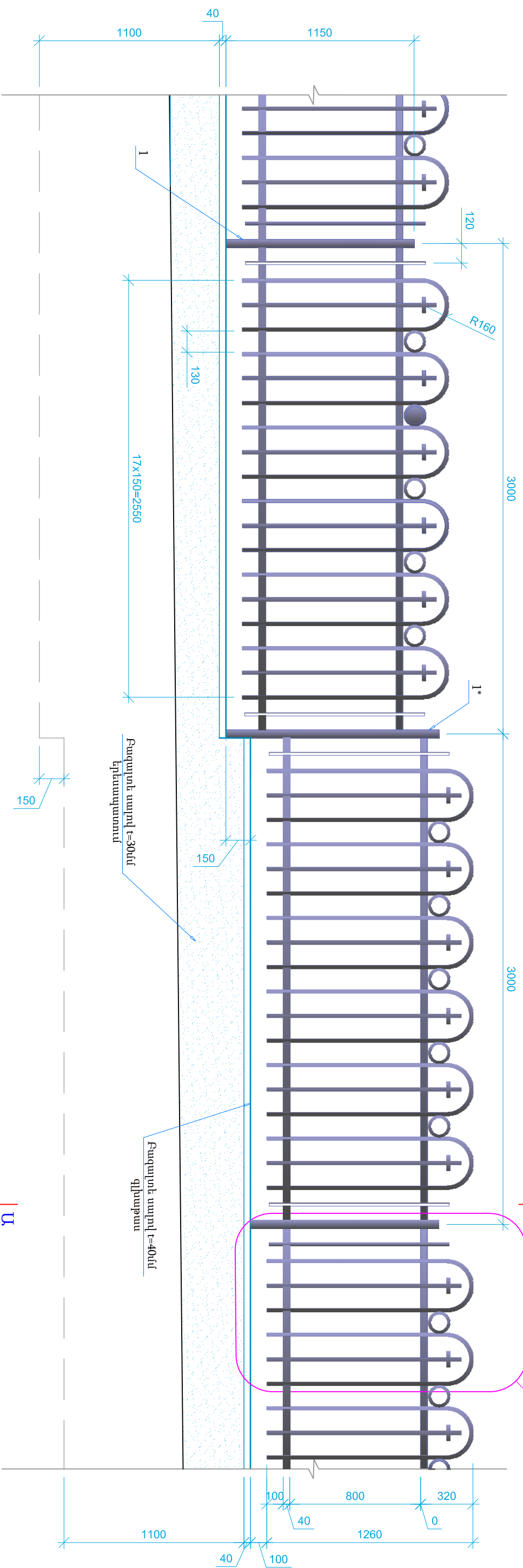

Հանգումը "Ա" Մ1:20

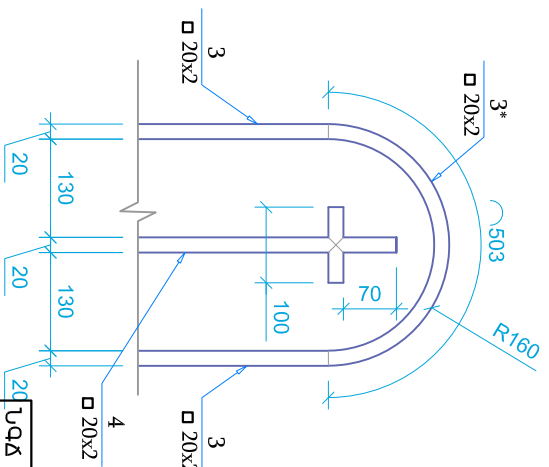
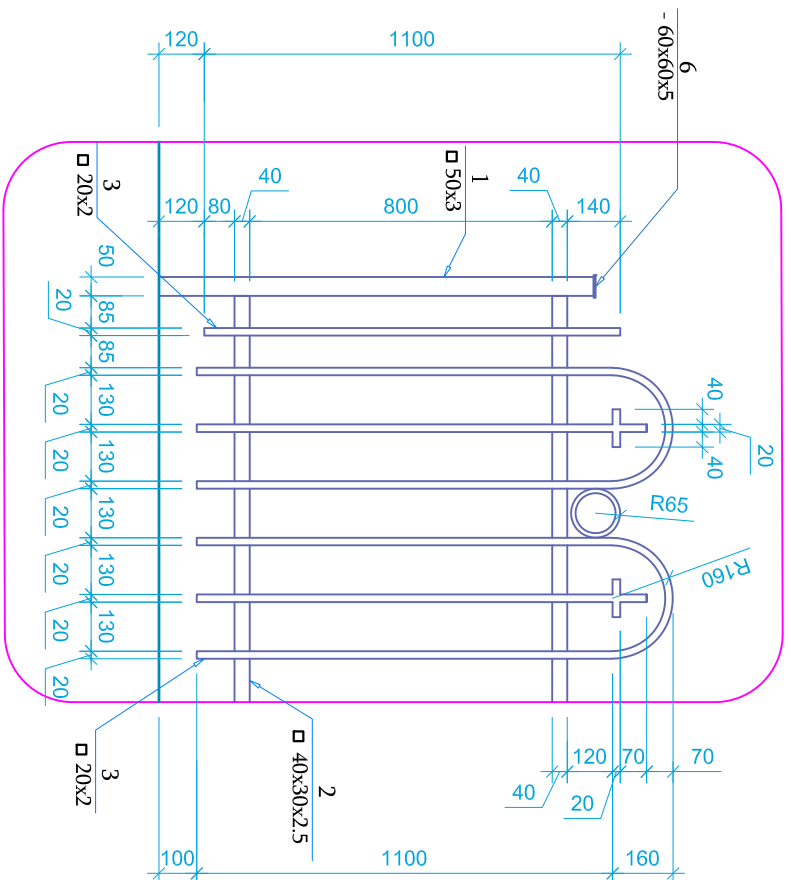

ԵՄԱԹԱԳՐՈՒԹՅՈՒՆ

1. Եռքայկությունների իրականացման $b=1.28$, $\delta=0$ և բնութային մոնոտոնիկ լեվենտայի վիճքի հաստատության պայմար: Եռապարամետր իրականացման $\text{TOCT } 9467\text{--}75$ $\text{\AA}324$ տիպի էկվադրոնների: Եռապարամետր շախմատային իրականացման $\text{CHHII } 2.03.11\text{--}85$ և $\text{TOCT } 14098\text{--}85$ նորմերի պահանջներին համապատասխան:
2. Մետապահանջ էվանտների բոլոր մակերևույթների ներքին AC-182 , կամ XB-16 , XBI10 , XBI24 եռալուսնային, նախորդող նախալուսնային $\Phi\text{T-021}$, կամ PF-020 ներկայատարի վրա:
3. Ուղղանկյուն խորանարդների վերին մասը մասը

ՆԳՃ	Ա. Ղանիեյան	ՀՀ Կոտայքի մարզի Բյուրեղականի համայնքապետարան	գիրք 1		
Տախազօնեց	Է. Սազմանյան				
Փյունիկյան համայնքի Բյուրեղական քաղաքի Եվրոնեյի համայնքի Զարուբայիս գյուղացու Խոնամարտիկյան աշխատանքային տախազօն հԱՏՈՐ 1-1 /ԸԸ/		Փուլ	Թերթ	Թերթեր	
		ԱՆ	ԾՃ-9	27	
Ցանկապատրի դրվագ, իսկզույց		 «ՆՅՈՒ ՄՈՏ ՆԻՄԱԳԻԾ» ՍՊԸ			
		2025թ.			

Ցանկացատի խարիխային պատի կառուցման աշխատանքային ծավալների մասնագիր

Հ/Հ	Աշխատանքների անվանումը	Չափ. միավ.	Քանակը
1	Խրամուրդ փորում երս.-ով III կարգի գրունտից լցնելով կողքի	մ ³	44
2	Խրամուրդ փորում երս.-ով IV կարգի գրունտից լցնելով կողքի	մ ³	66
3	Հիմքի կողային մասերի լիցքի իրականացում գրունտով՝ 20սմ շերտ-շերտ տափանումով	մ ³	80
4	Ավելբյուր գրունտի բարձում ա/խնք. և տեղափոխում լցակույտ մինչև 12 կմ	մ ³	30
5	Պատի խամբարաբեռումն հիւնք B12.5 դասի բետոնով	մ ³	48.2
6	Պատի իրան B15 դասի բետոնով	մ ³	16.8
7	Հիմքի ստորգեղանկա մասերի հիդրոնեկրաացում 2 շերտ բիտումային քտակով	մ ²	280
8	Պատի ճակատային մասի երեսապատում բազալտե սալերով t=30սմ ներառյալ ց/ա շաղախը	մ ²	102
9	Պատի գլխաթափ կառուցում բազալտե սալերով b=420մմ, t=40մմ	գծ/մ	149

Մետաղական ցանկացատի կառուցման աշխատանքների ծավալների մասնագիր

Էլեմ. դիրքը	Անվանումը	Քանակը	1 էլեմենտի քաշը կգ	ամբողջի քաշը կգ
1	Մետաղ. խողովակ \square 50x3 L=1640	49	7.0	343
1*	Մետաղ. խողովակ \square 50x3 L=1790	5	7.6	38
2	Մետաղ. խողովակ \square 40x30x2.5 L=2950	100	7.3	730
3	Մետաղ. խողովակ \square 20x2 L=1100	700	1.2	840
3*	Մետաղ. խողովակ /կրթան՝ R160մմ/ \square 20x2 L=503	300	0.55	165
4	Մետաղ. խողովակ \square 20x2 Σ L=1290	300	1.4	420
5	Մետաղ. քառ. ձող /շքջանան՝ R65մմ/ \blacksquare 12x12 L=401	250	0.46	184.5
6	Մետաղ. թիթեղ -60x5 L=60	54	0.14	7.5
7	Մետաղ. թիթեղ -20x3 L=20	1000	0.01	10
8	Ամրան \varnothing 14 A500C L=200	108	0.24	26
ներկել երկու շերտ հակափոռոգում ներկով՝ գրունտով նախաներկմամբ:				2738

Կտրվածք Ա-Ա
Մ 1:25

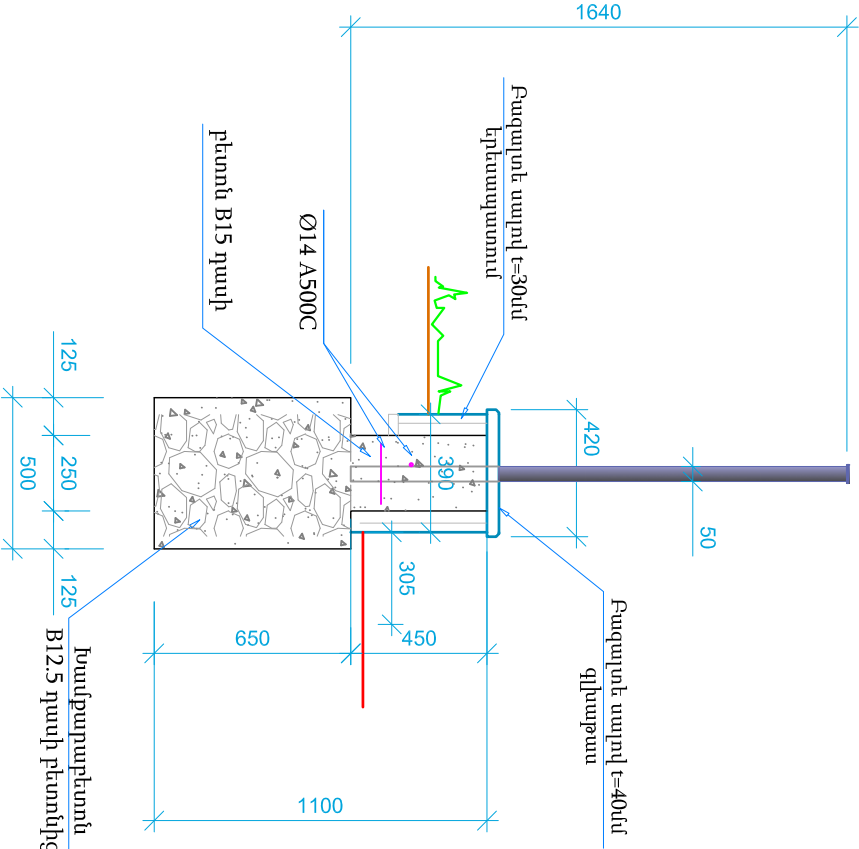

Ծանոթություն

Գլխաթափ և աստիճանի բազալտե քարերի եզրերը շերտա մշակել:

ՆԳՃ	Ա. Ղամիեյան	ՀՀ Գյուտաթի մարզի Բյուրեղականի իտանյնքապետարան			Գիրք 1
Տակագծեց	Է. Սազմասյան	Բյուրեղական համայնքի Բյուրեղական քաղաքի տեղիցու հարակից քաղաքային գոտայգու հիմնամորոգման աշխատանքնային տարագիծ			2025թ.
		Ծանկացատի կտրվածք և ծավալների մասնագիր			 «ՆՅՈՒ ՄՈՏ ՆԱԽԱԳԻԾ» ՍՊԸ
		ՀԱՏՈՐ 1-1 /Ծ/			
		Փուլ	Թերթ	Թերթեր	
		ԱՆ	Ծ2-10	27	

Ցանկապատի դրվագ պան հատվածում
Մ 1:25

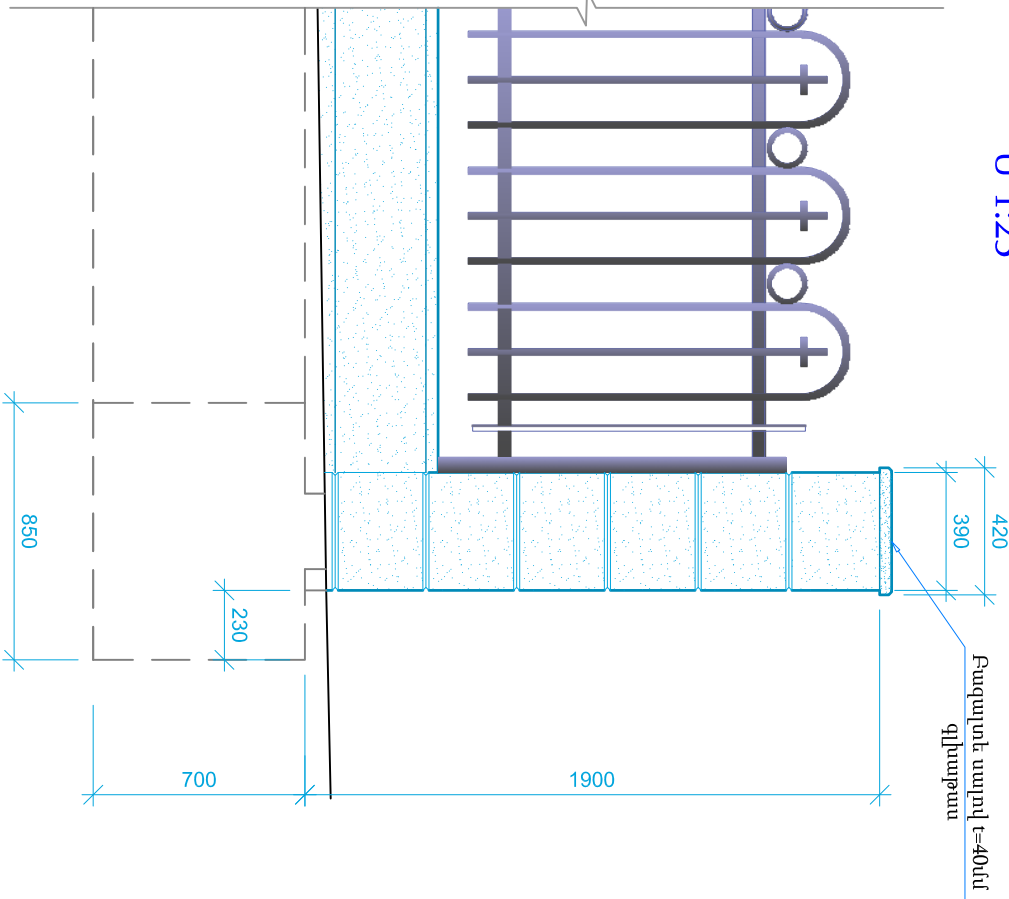

Մյան կտրվածք Մ 1:25

Մյուն Ս-1
կաղապարային կտրվածք ամրանակիրումով
Մ 1:25

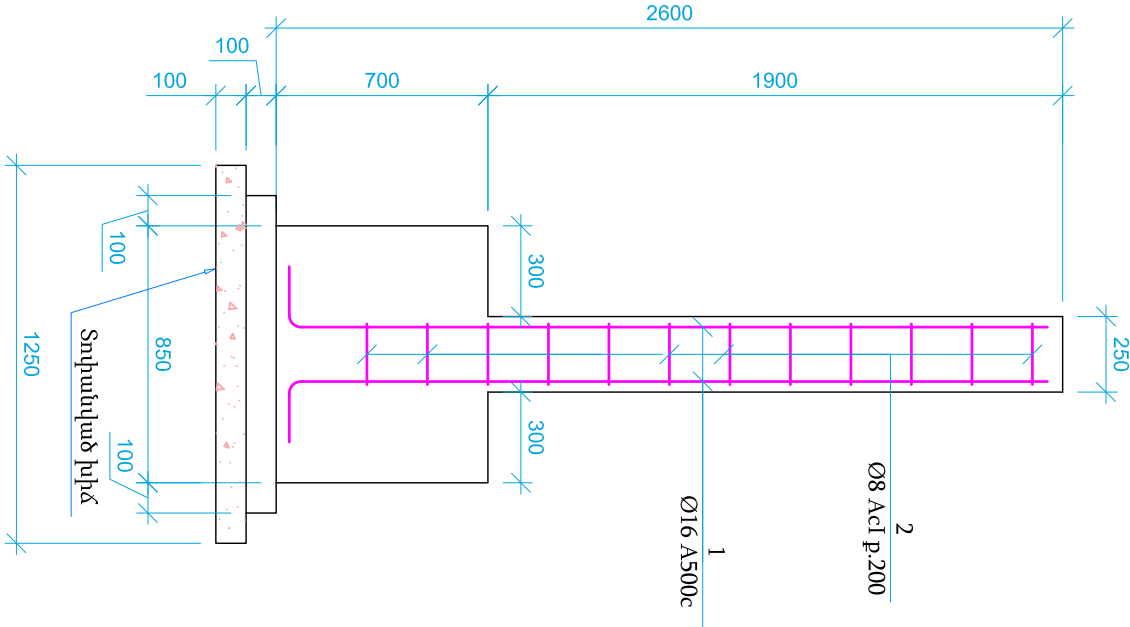
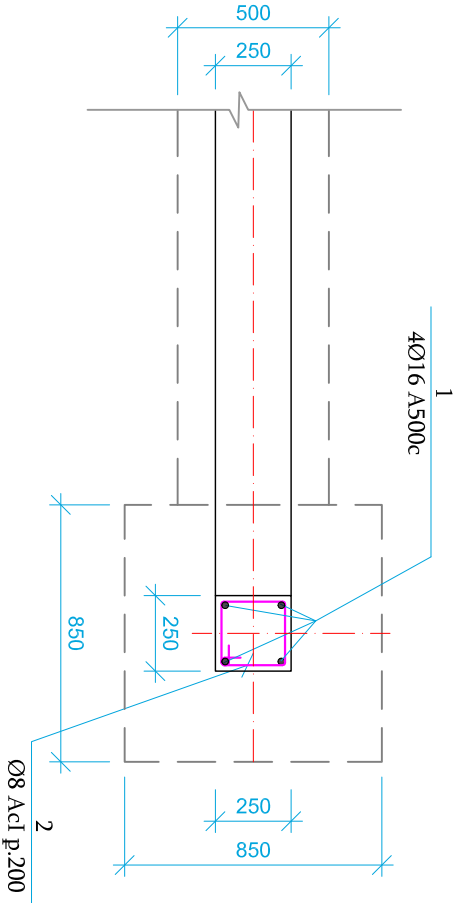

Հ/Հ	Անվանում	Քանակ կգ	Միավ. քաշը կգ	Ընդ. քաշը կգ
Մուտքի հատվածի կտրվածքի պանններ 4 հատ				
1	Ø16 A500C L=2700	4	4.27	68.3
2	Ø8 AC-I L=960	12	0.38	14.6
	Բետոն B15 դասի		0.63 մ³	2.52 մ³
	Բետոն նախաշերտ B7.5 դասի		0.11 մ³	0.44 մ³
	Հիմքի տակ տափանկված խիճ		0.16 մ³	0.64 մ³

Հ/Հ	Անվանում	Չափ. միավ.	Քանակը
1	Մյան հակապատային մասի երեսապատում բազալտե սալերով t=30մմ ներքայով ց/ա շաղկապ /շարի երկայնքով սալերի եզրային մասի շերտա վշակմամբ/	մ²	12
2	Մյան գլխաքարի կառուցում բազալտե սալով 420x420մմ, t=40մմ	մ²	0.72

N	Էքզիզ
1	
2	

ՆԳՃ	Ա. Ղամիջյան			
Նախագծեց	Է. Սազմանյան			
ՀՀ Գյուտարքի մարզի Բյուրեղավանի համայնքապետարան		Գիրք 1		
Բյուրեղավան համայնքի Բյուրեղավան քաղաքի նկերչու. հարավից քաղաքային գոտային հիմնադրված աշխատանքային տարածքի		Փուլ	Թերթ	Թերթեր
Ցանկապատի դրվագ պան հատվածում և ծավալների մասնագիր		ՍՆ	ԾՁ-11	27
		2025թ.		
		 «ՆՅՈՒ ՍՈՏ ՆԱԽԱԳԻԾ» ՍՊԸ		

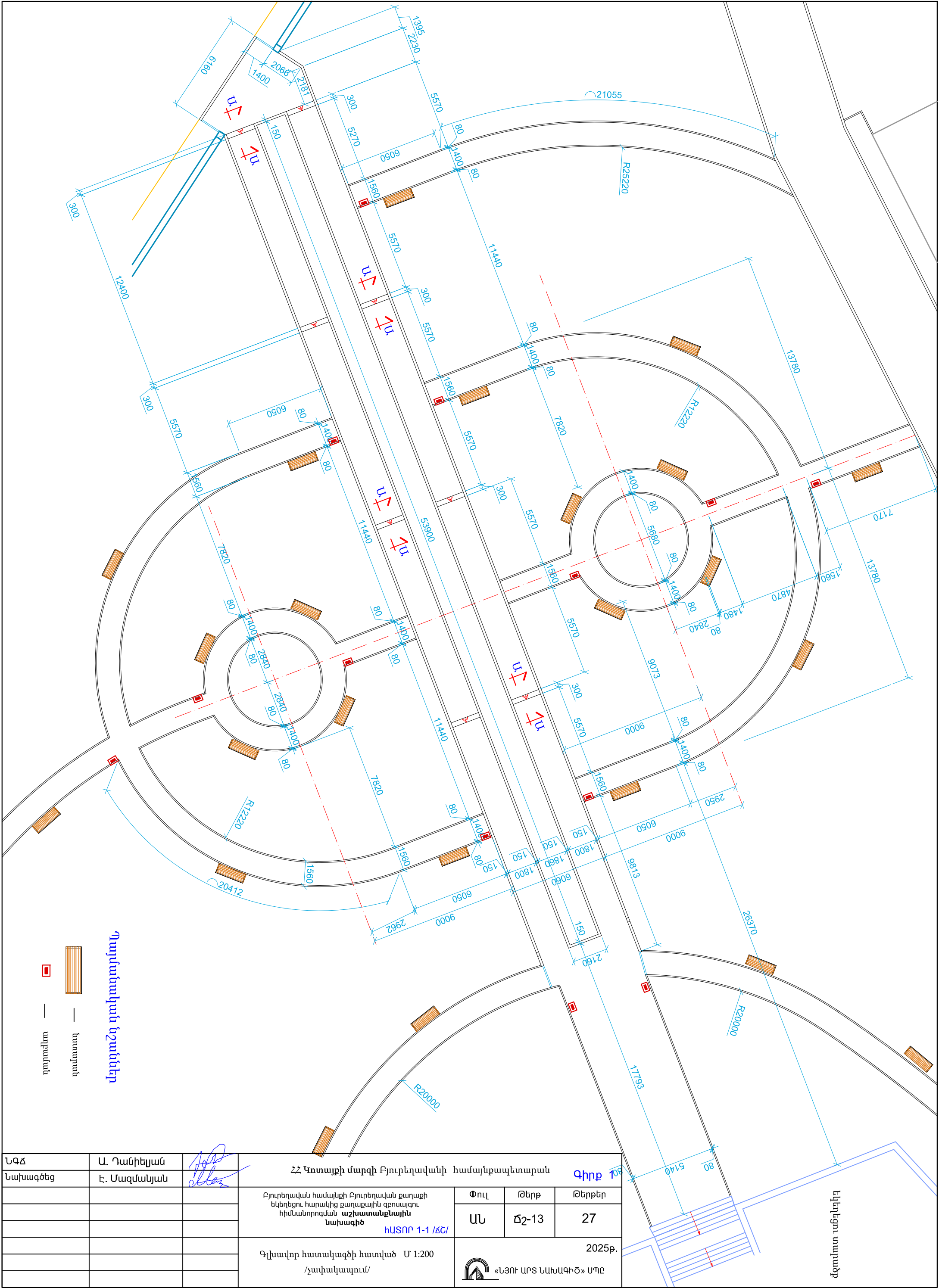

/Ա-1/
Կտրվածք Ա-Ա
Մ 1:20

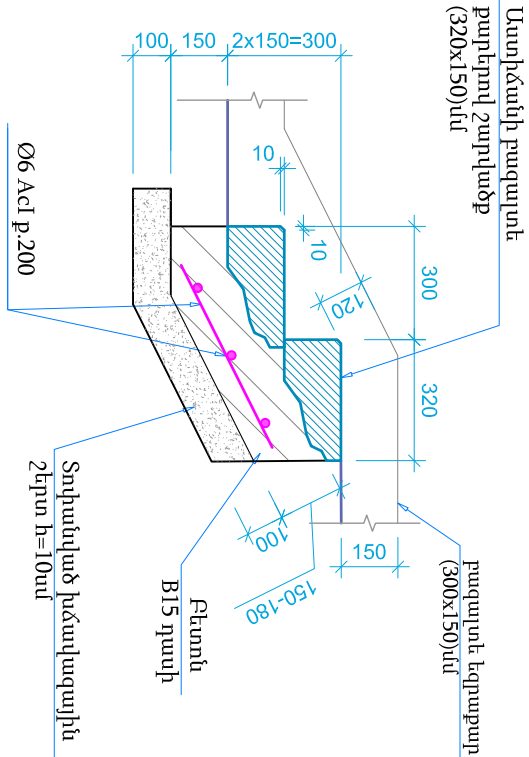

/Ա-2/
Կտրվածք Բ-Բ
Մ 1:20

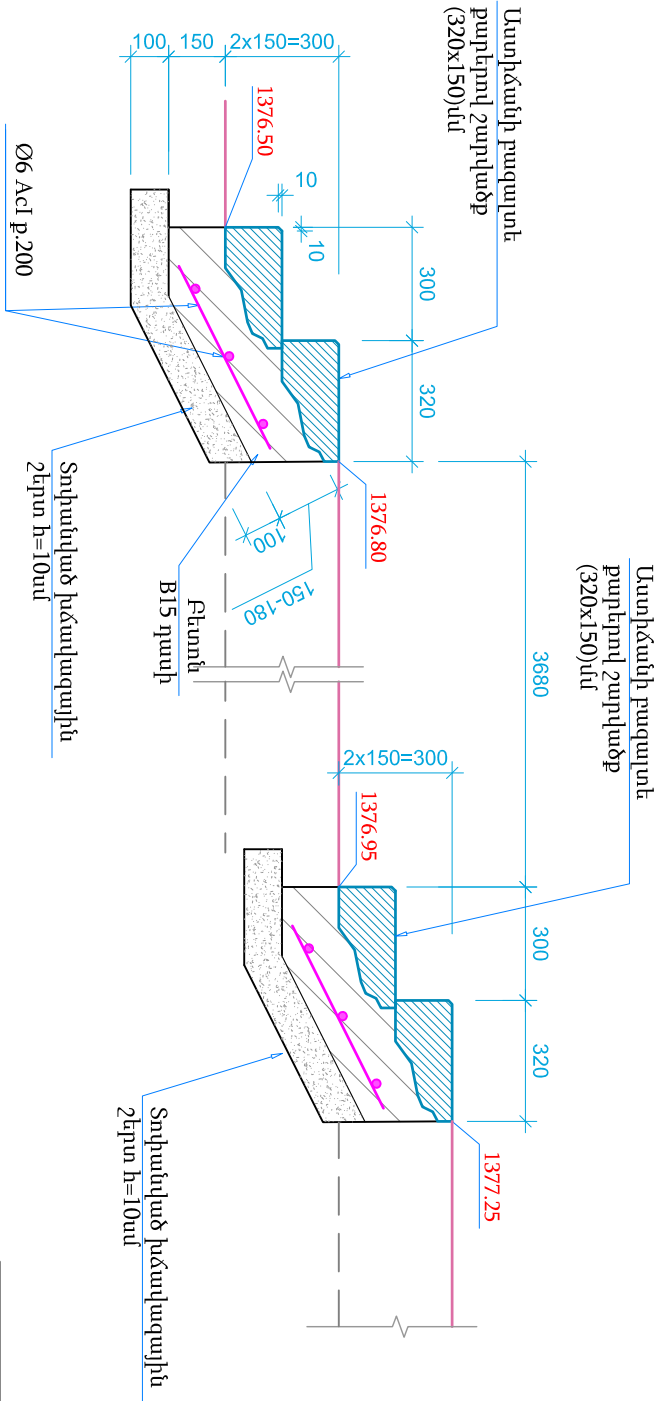

Աստիճանների կառուցման աշխատանքների ընդհանուր ծավալների մասնագիր



Հ/Հ	Աշխատանքների անվանումը	Չափ. միավ. ֆունկը	
	<u>Աստիճան Ա-1</u>		<u>8 հատ</u>
1	Աստիճանի կառուցման համար փոստրակի փորում, և փռում կողային տարածքում	մ³	3.2
2	Տոփանկված խճաղազալյին շերտ h=10սմ	մ³	1.2
3	Փետրն շերտ B15 դասի	մ³	1.6
4	Ամրանային ցանց Ø6 Acl	կգ	20.0
5	Աստիճանի բազալտե քարերով շարվածք (320x150)մմ, L=1.8մ	մ	28.8
	<u>Աստիճան Ա-2</u>		<u>2 հատ</u>
1	Աստիճանի կառուցման համար փոստրակի փորում, և փռում կողային տարածքում	մ³	0.8
2	Տոփանկված խճաղազալյին շերտ h=10սմ	մ³	0.3
3	Փետրն շերտ B15 դասի	մ³	0.4
4	Ամրանային ցանց Ø6 Acl	կգ	5.0
5	Աստիճանի բազալտե քարերով շարվածք (320x150)մմ, L=1.56մ	մ	6.24

Ծանոթություն

Աստիճանի բազալտե քարերի եզրերը շերտատ մշակել:

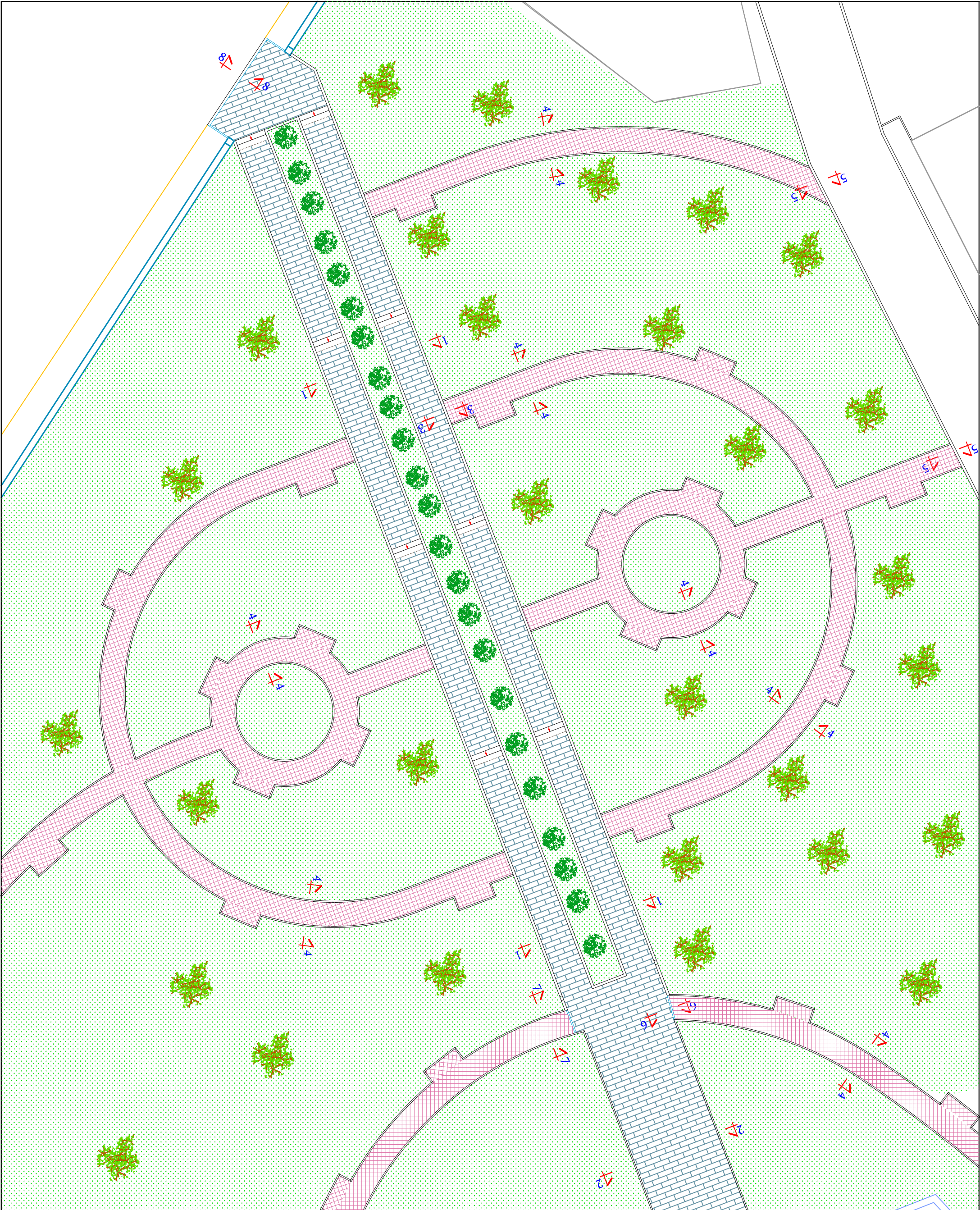
ՆԳՃ	Ա. Ղանիբեյան	ՀՀ Կոտայքի մարզի Բյուրեղալիանի իստանդարտադատարան			գիրք 1
Տախագծեց	Է. Սազմանյան	<div>Բյուրեղալիանի իստանդարտադատարանի Բյուրեղալիանի քաղաքի նկերչությունը հարավային քաղաքային գոտային հիմնադրումն աշխատանքային տախագիծ հԱՏՈՐ 1-1 /ԸԸ/</div>			Փուլ
					Ձև
					Ձև-15
					27
		Աստիճանների կտրվածքները և կառուցման աշխատանքների ծավալների մասնագիր			2025թ.
					«ՆՅՈՒ ՍՈՏ ՆԱԽԱԳԻԾ» ՍՊԸ

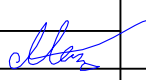

ՆԳՃ	Ա. Դանիելյան		ՀՀ Կոտայքի մարզի Բյուրեղականի համայնքապետարան				Գիրք 1
Տախագծեց	Է. Մազմանյան		Բյուրեղական համայնքի Բյուրեղական քաղաքի եկեղեցու հարակից քաղաքային գոտային հիմնաստորոգման աշխատանքային նախագիծ				ԻՆՏՈՐ 1-1 /Ճ/
			Ծածկույթների հատակագիծ Մ1:200				2025թ.
			 «ՆՅՈՒ ՄՐՏ ՆԱԽԱԳԻԾ» ՍՊԸ				

Եկեղեցու տարածք

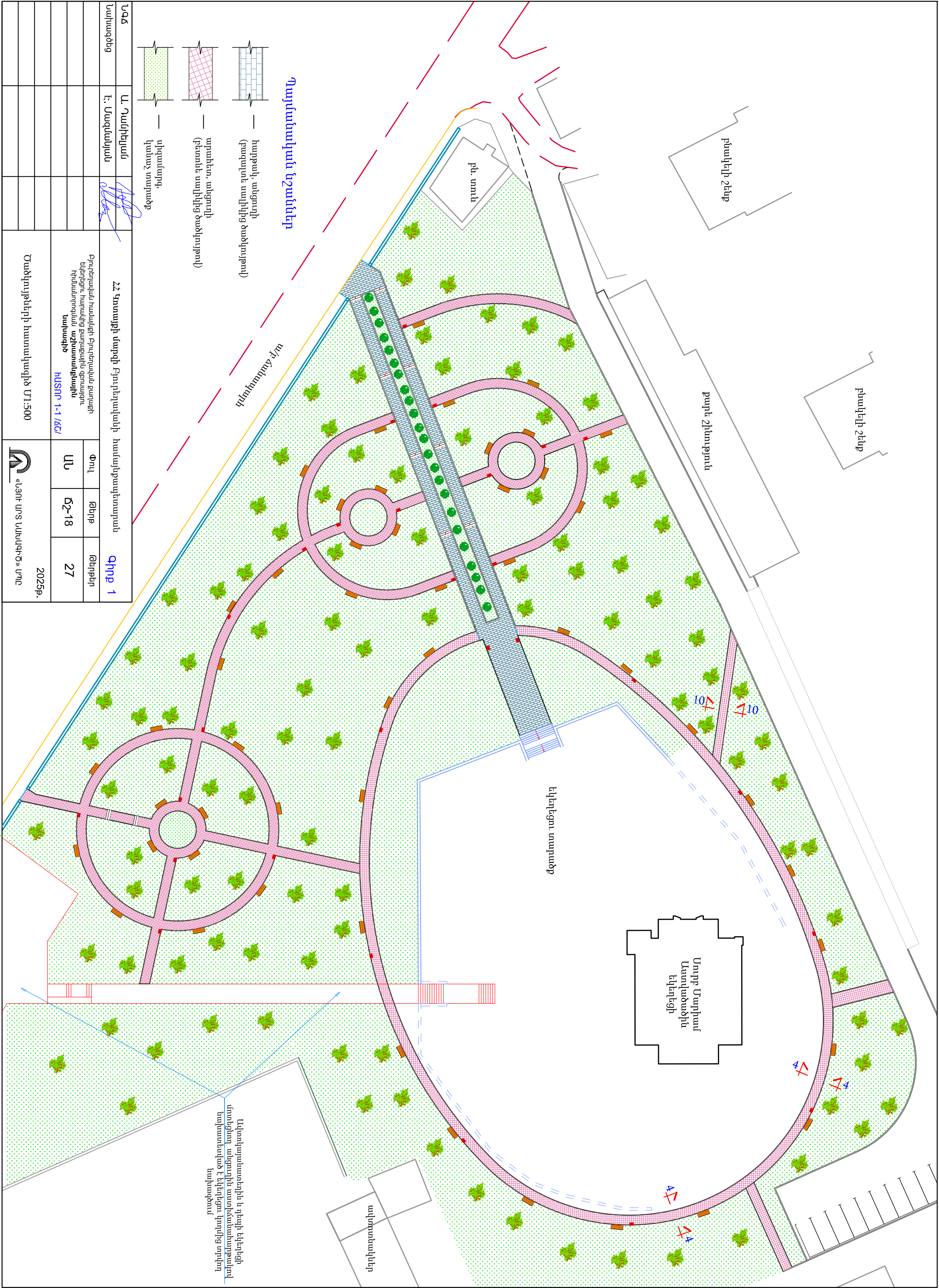

Կտրվածք 1-1
Մ 1:20

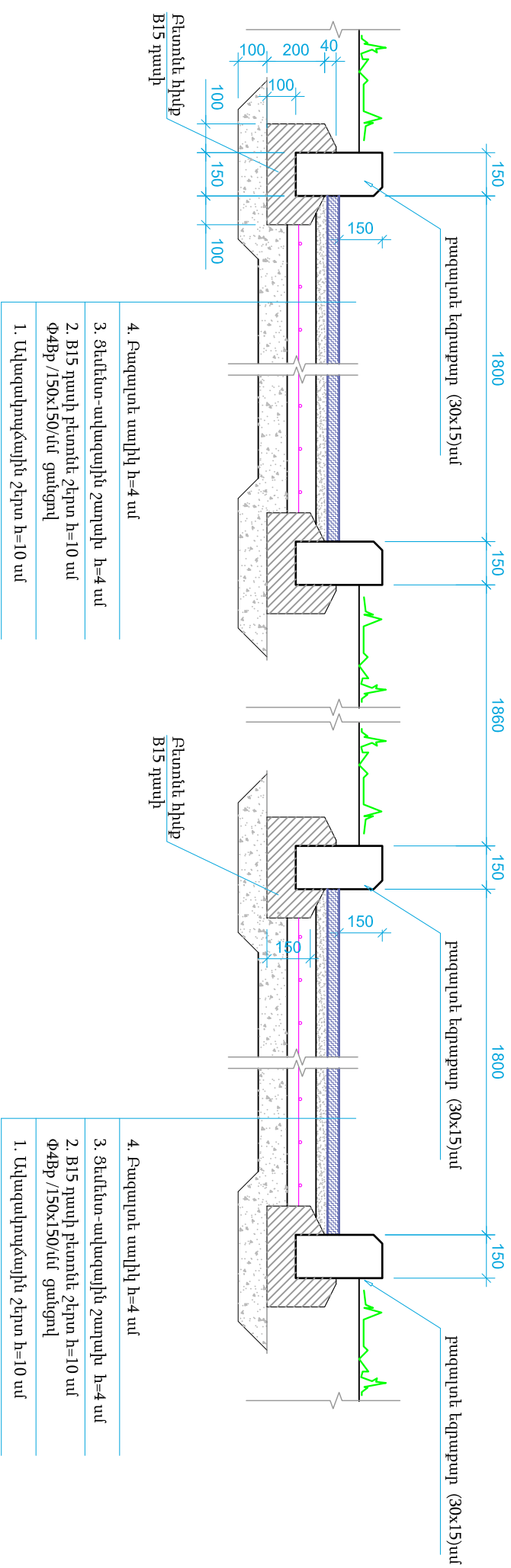

Կտրվածք 2-2
Մ 1:20

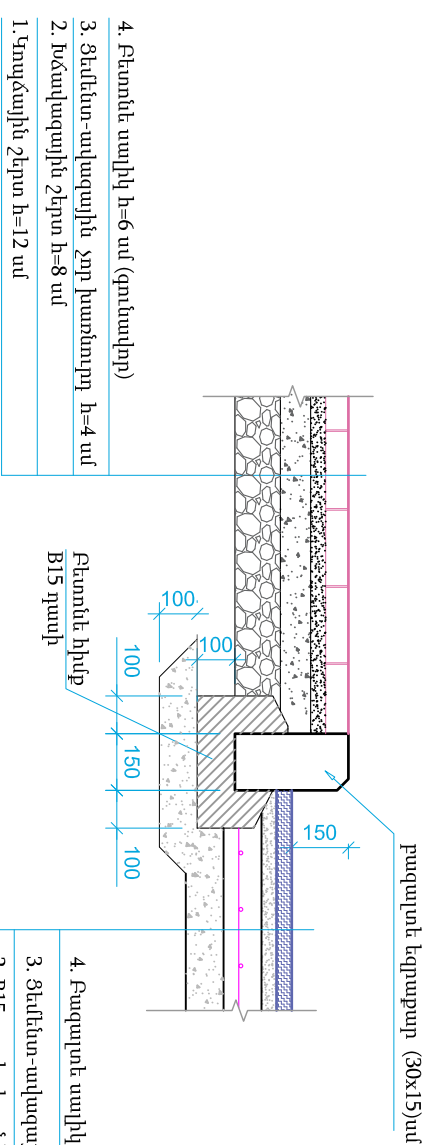
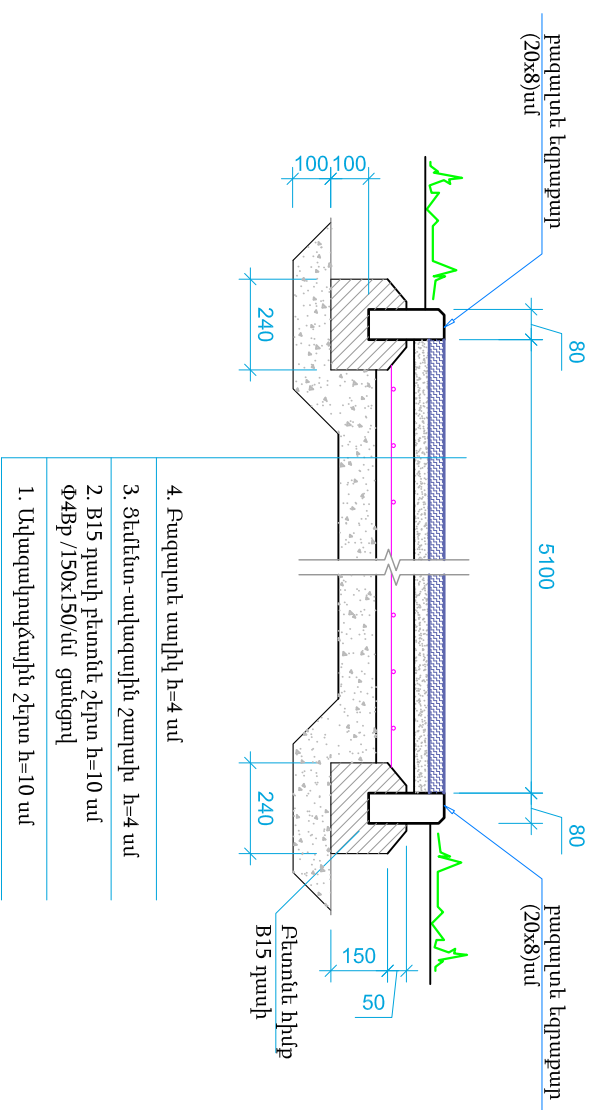

Կտրվածք 3-3
Մ 1:20

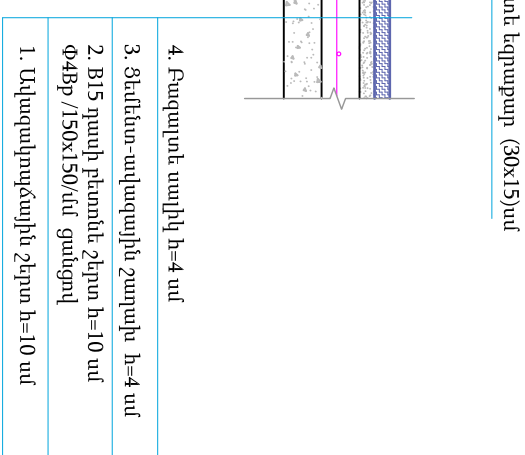

ՆՊՃ	Ս. Ղաֆեյան	ՀՀ Կոտայքի մարզի Բյուրեղականի համայնքապետարան	Փուլ	Թերթ	Թերթեր	գիրք 1
Տարեացիներ	Է. Մազմանյան					
		Բյուրեղական համայնքի Բյուրեղական քաղաքի Եվրոնեդր համայնքի քաղաքային գործադիր ինժեներական ծախսատանցարանի տնօրեն	ՄԱ	ԾԶ-19	27	2025թ.
		Շառիպուրյանի կտրվածքները՝ 1-1 - 3-3	 «ՆՅՈՒ ՄՈՏ ՆԱԽԱԳԾ» ՍՊԸ			

Կտրվածք 4-4
Մ 1:20

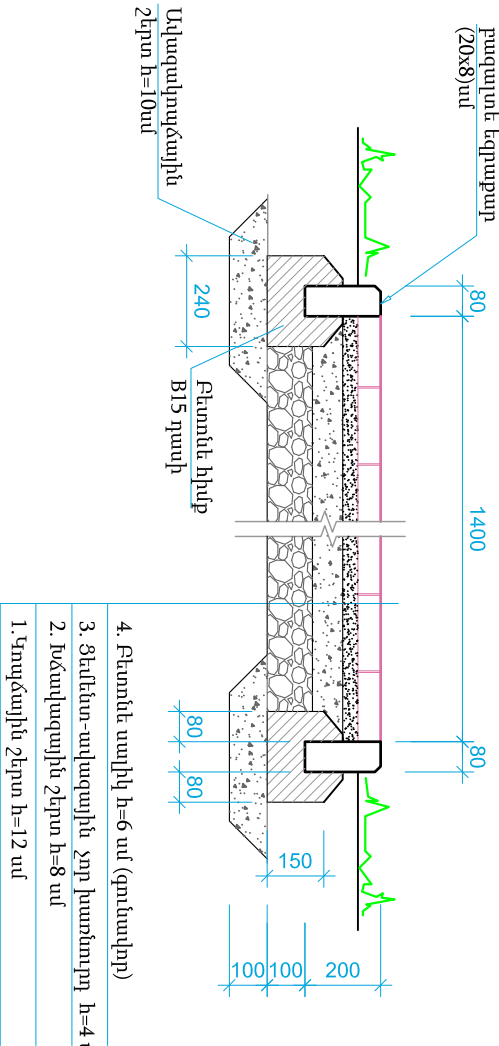

Կտրվածք 6-6
Մ 1:20

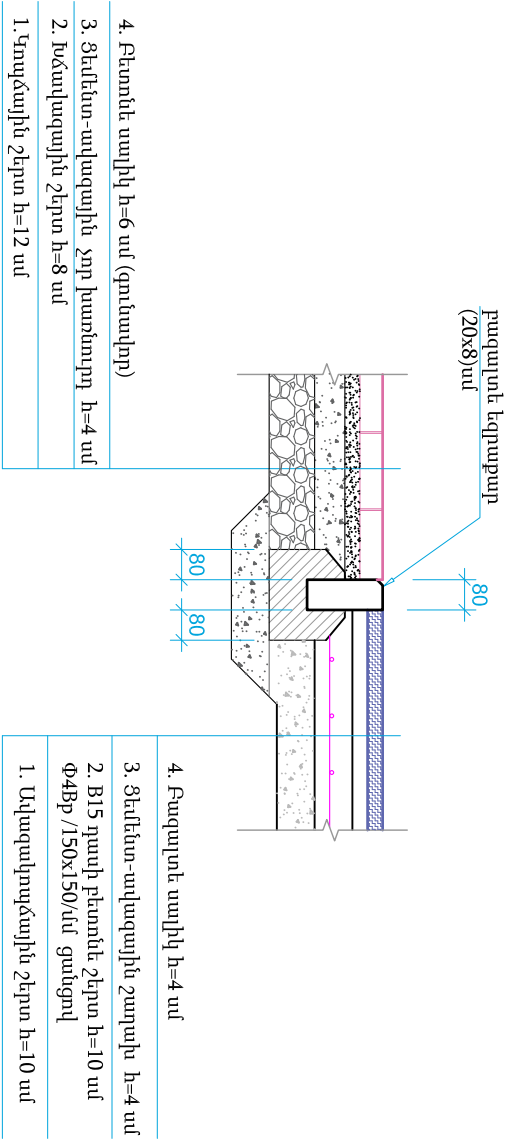

Կտրվածք 5-5
Մ 1:20

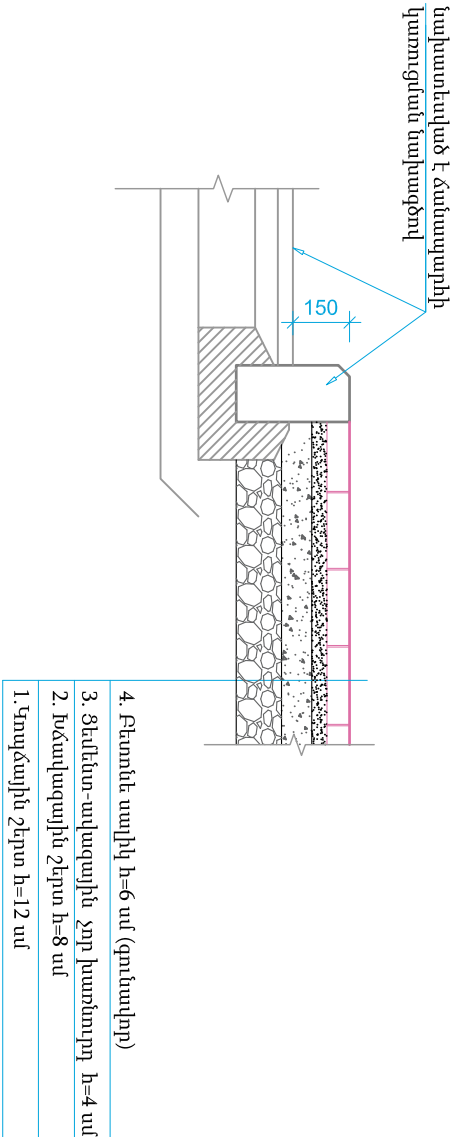

Կտրվածք 7-7
Մ 1:20

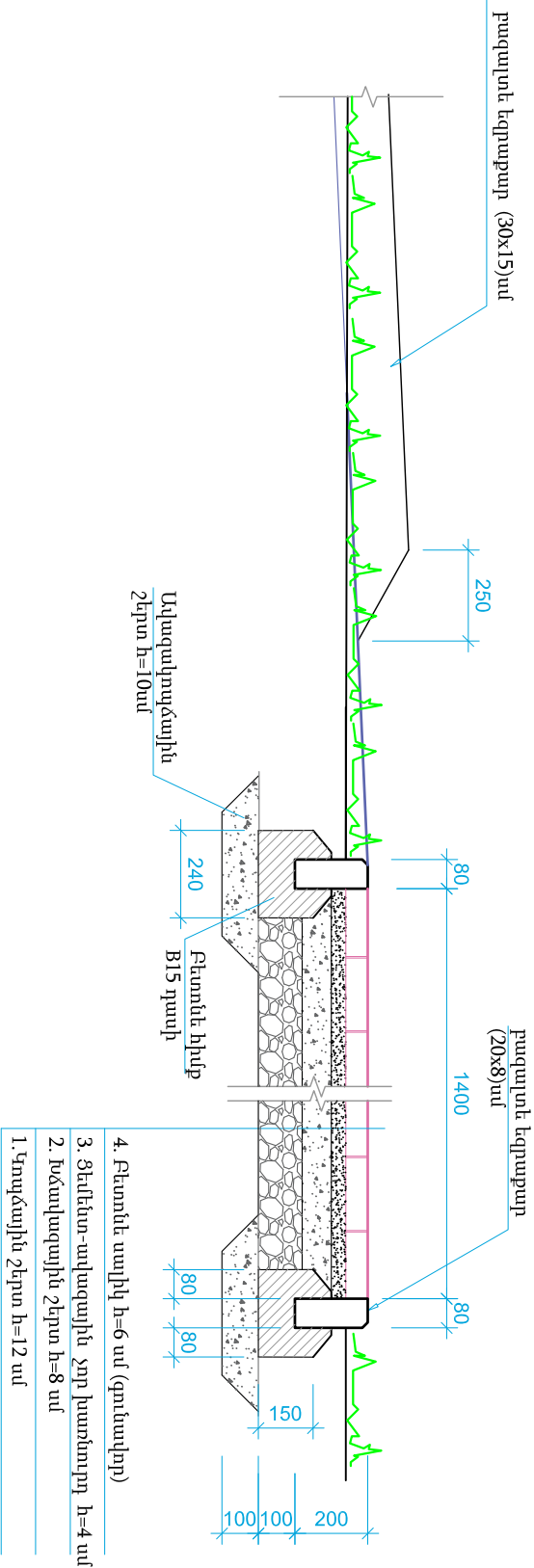

ՆԳՃ	Ա. Ղամիջյան	ՀՀ Կոտայքի մարզի Բյուրեղալանի խամայնքապետարան			գիրք 1
Նախագծեց	Է. Սազմանյան	Բյուրեղալանի համայնքի Բյուրեղալան քաղաքի ներքին, հարակից քաղաքային գոտային հիմնադրված աշխատանքային նախագիծ			
		ՀԱՏՈՐ 1-1 /ԸՇ/			
		Փուլ	Թերթ	Թերթեր	
		ՍՆ	ԾՇ-20	27	
		Ծածկույթների կտրվածքներ՝ 4-4 - 7-7			2025թ.
		 «ՆՅՈՒ ՄՈՏ ՆԱԽԱԳԻԾ» ՍՊԸ			

Կտրվածք 8-8
Մ 1:20

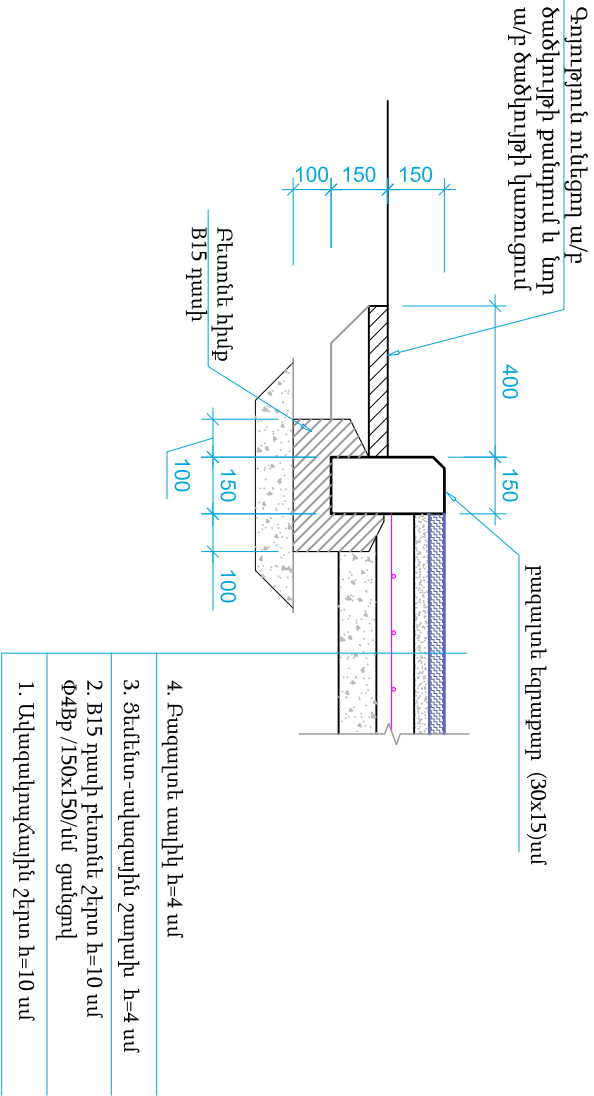

Կտրվածք 10-10
Մ 1:20

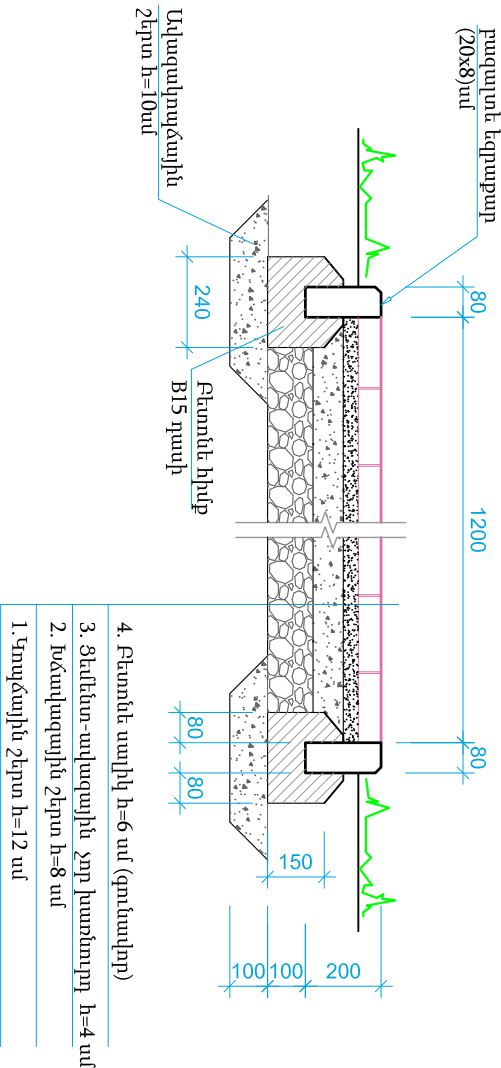

Կտրվածք 9-9
Մ 1:20

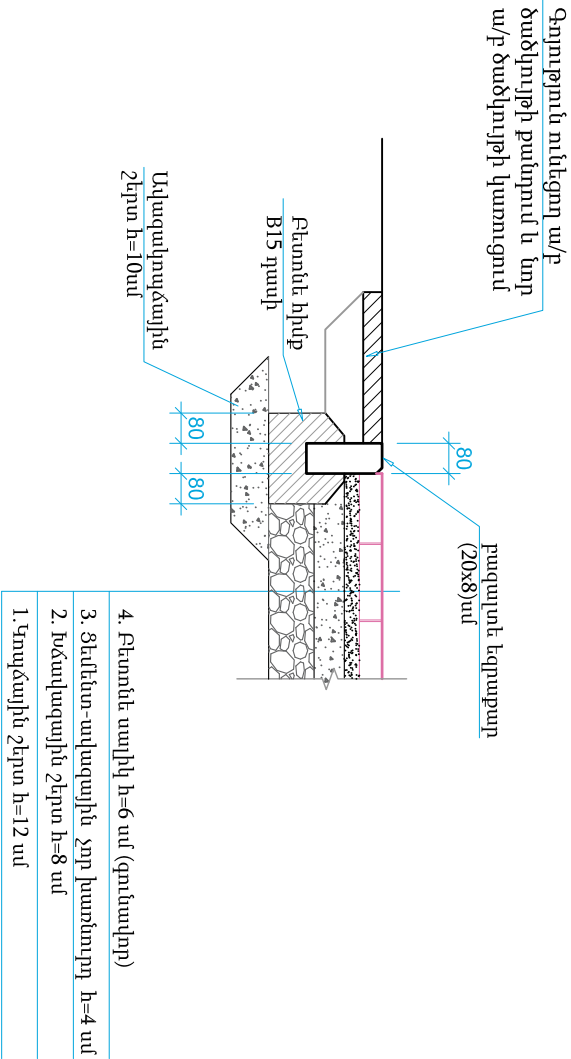

ՆԳՃ	Ա. Ղամիեյան	ՀՀ Կոտայքի մարզի Բյուրեղալանի խամայնքապետարան			գիրք 1
Տախազոնեց	Է. Սազմանյան	Բյուրեղալանի համայնքի Բյուրեղալանի քաղաքի ենթոջող հարամից քաղաքային գրտալլղղ			

N/N	Աշխատանքների անվանումը	Չափ. միավ.	Քանակ	Օանոթ.
1	2	3	4	5
Գլխավոր մուտքի հարթակ, անցուղի				
1	Ավազակայան շերտ h-10սմ	մ ²	400	եղրաքարերի տակ ներստյակ
2	В15 դասի բետոնե շերտ h=10սմ	մ ³	30.6	
3	Բետոնե շերտի ցանց Ф4Вр /150х150/մմ	մ ² / կգ	306 / 422	
4	Ցեմենտ-ավազային շաղախ h=4 սմ	մ ²	306	
5	Բազալտե սալիկ h=4սմ	մ ²	306	
6	Բազալտե եզրաքար (8x20)սմ	մ	38	
7	В15 դասի բետոնե հիմք բազալտե եզրաքարերի տակ	մ ³	1.4	1գծ/մ-0.037
8	Բազալտե եզրաքար (15x30)սմ	մ	236	
9	В15 դասի բետոնե հիմք բազալտե եզրաքարերի տակ	մ ³	13	1գծ/մ-0.055
Արահետ, անցուղի				
1	Կոյճային շերտ h=12սմ	մ ²	900	
2	Խճավազային շերտ h=8սմ	մ ²	900	
3	Ցեմենտ-ավազային չոր խառնուրդ h=4 սմ	մ ²	1020	
4	Բետոնե սալիկ h=6 սմ (գունավոր)	մ ²	1020	
5	Ավազակայան շերտ h=10սմ եզրաքարերի տակ	մ ²	664	
6	Բազալտե եզրաքար (8x20)սմ	մ	1510	
7	В15 դասի բետոնե հիմք բազալտե եզրաքարերի տակ	մ ³	55.9	1գծ/մ-0.037
Ցանկապատյին կից մայթի վերականգնում (40սմ լայնությամբ)				
1	Ավազակայան շերտ h-10սմ	մ ²	64	
2	Մանրահատիկ ա/բ h-4սմ	մ ²	64	
Միջամարզ, կանաչ տարածք				
1	Բուսածո h=10 սմ	մ ³	910	
2	Բազմամյա խոտաբույսերի ցանք	մ ²	9100	

անվանում		չ/վրավոր	քանակ	բարձրություն
1	Գնդաձև ակացիա	հատ	45	250-300 սմ
2	Բերրոզ տեսակի սառ	հատ	45	250-300 սմ
3	Թիլի տեսակի ծառ	հատ	45	250-300 սմ
4	Մոճի տեսակի ծառ	հատ	45	250-300 սմ

Ծանոթություն

Ծառերի բարձրությունները ընտրել 250-300սմ : Ծառերի ձևերը բերում և տնկում իրականացնելուց առաջ, բոլոր ծառատեսակները համաձայնեցնել պատվիրատուի հետ նաև տնկման տեղահատվածները: Ծալվաները ընդհունել տնկման հետ վրասպին:

ՆՁԳ	Ա. Ղանիկյան	ՀՀ Կոտայքի մարզի Բյուրեղականի համայնքապետարան				Գիրք 1		
Նախագիծեց	Է. Սազմանյան	Բյուրեղական համայնքի Բյուրեղական քաղաքի ենթեջուր հարավից քաղաքային գոտայցուր հիմնամուրդան աշխատանքնային նախագիծ ԽԱՏՈՐ 1-1 /ԳՀ/				Փուլ	Թեթք	Թեթքեր
						ՄՆ	ԾՁ-22	27
		Ծածկութիւնների կառուցման աշխատանքների ծավալների մասնագիր				 «ԱՅՈՒ ՄՈՏ ՆԱԽԱԳԻԾ» ՍՊԸ 2025թ.		

Աղպամանի տեսք 1. դիմացից Մ 1:20

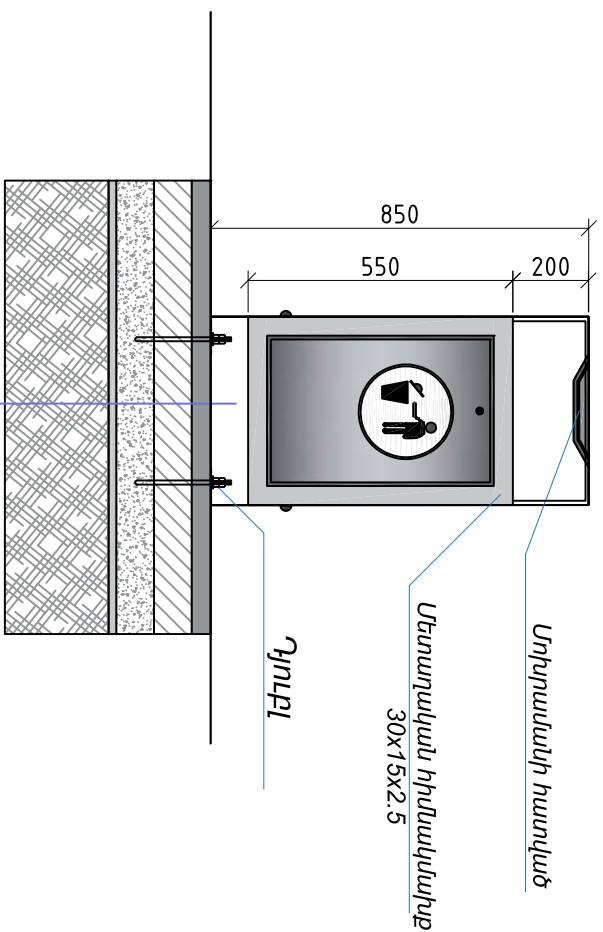

ԲԵՏՈՒՆԵ ԳՈՒՆԱԿՈՐ ՍՏՈՒԻԿՆԵՐ
Ց/ԱՎԱԶՁՄՈՒՆ ԶԵՂԱՂ 100 ՄԻ
ԲԵՏՈՒՆ Բ 15 ՂԱՍԻ 100 մմ _____
ԽՈՒՆ ԵՐՈՏ 20-40 մմ ԳՐԱԿՑԻԱ, 100 մմ
ՏՈՓԱՆԿԱԾ ԳՈՒՐՆՆ

Վերադառնալի տեսք կողքից 2. Մ 1:20

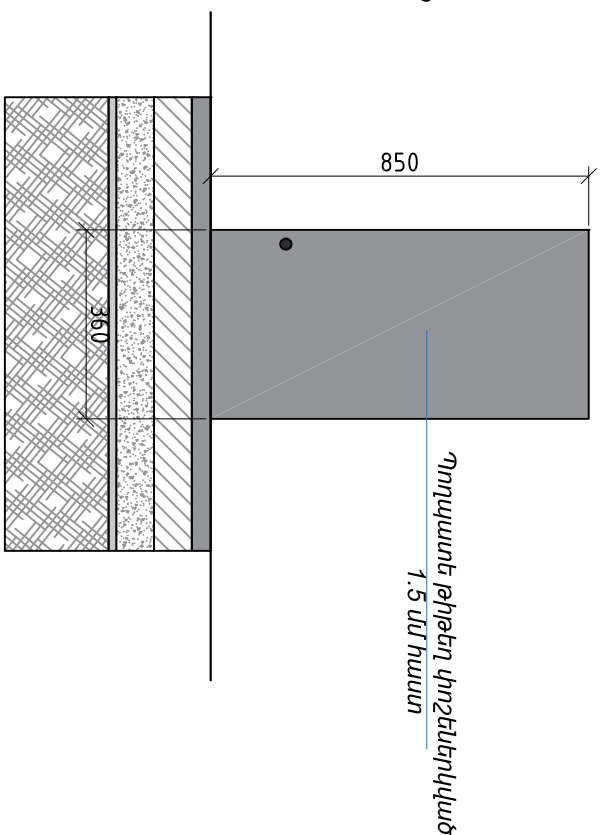

Աղայամանի տեսք վերսկից Մ 1:20

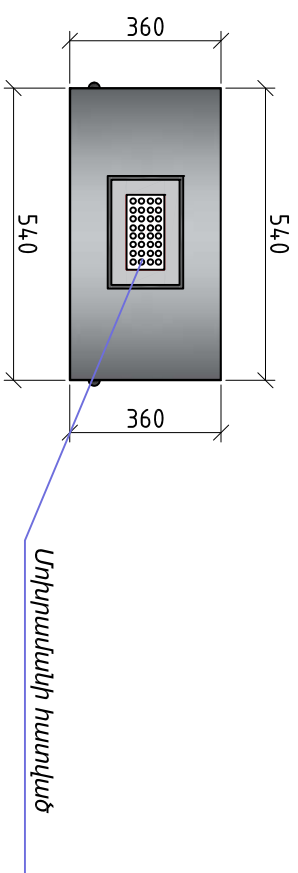

Աղապարհան

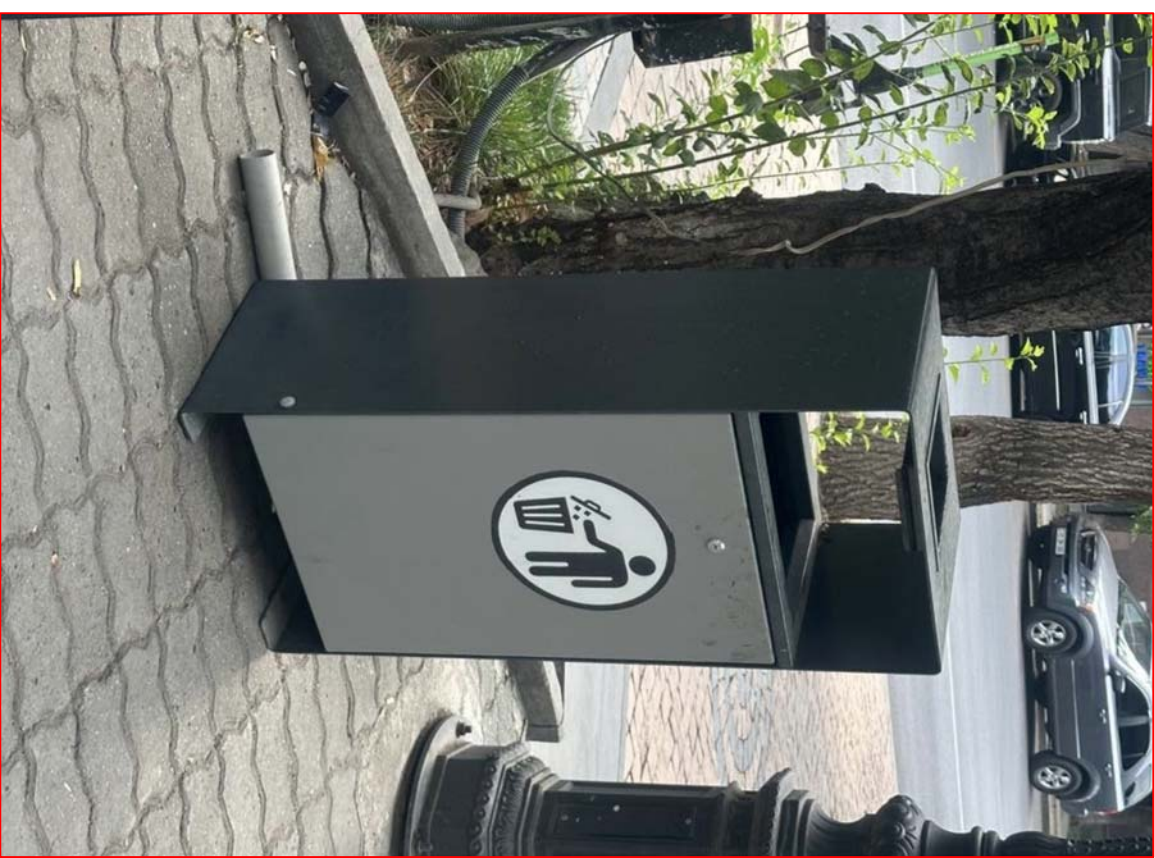

Աղայամանի տեսք ետևից 3. Մ 1:20

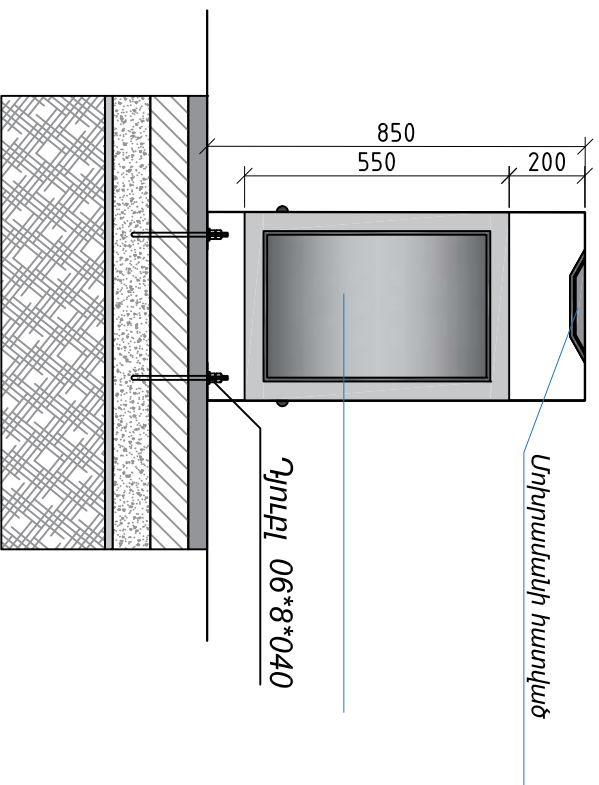

N	ԱՆԳԱՆՈՒՄԸ	ՆՇԱՆԱԳՈՒՄԸ	ԵՐԳԱՐ. (մմ)	ՔԱՆԱԿԸ (հատ)	1 ԷԼԵՄԵՆՏԻ ՔԱՇԸ (կգ)
Հաշվարկը արված է մեկ աղյուսանման համար					
1	Պողպատալեղք		2.3x0.36 մ	1	
2	Պողպատալեղք		0.54x0.55 մ	2	
3	Մետաղական խողովակ 30x15x2.5		5.8 մ	1	
5	Ընդհանուր աղյուսանման քանակը			28	

[illegible]

Նստարանի տեսք 1. դիմացից Մ 1:20

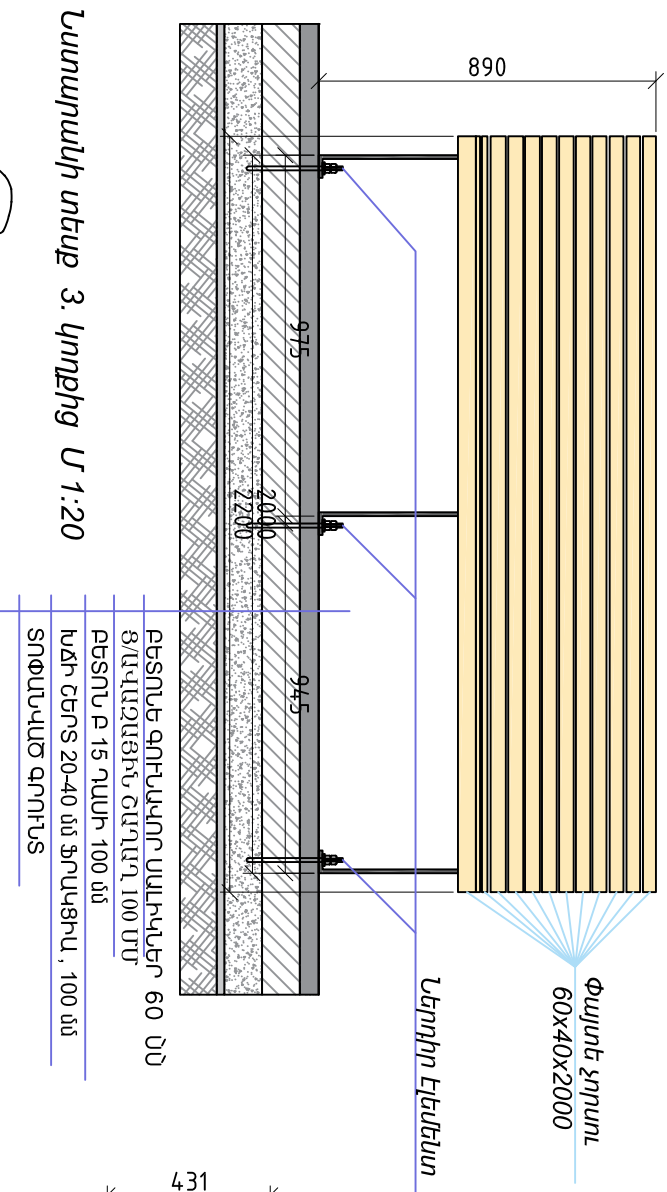

Նստարանի տեսք 2. կողքից Մ 1:20

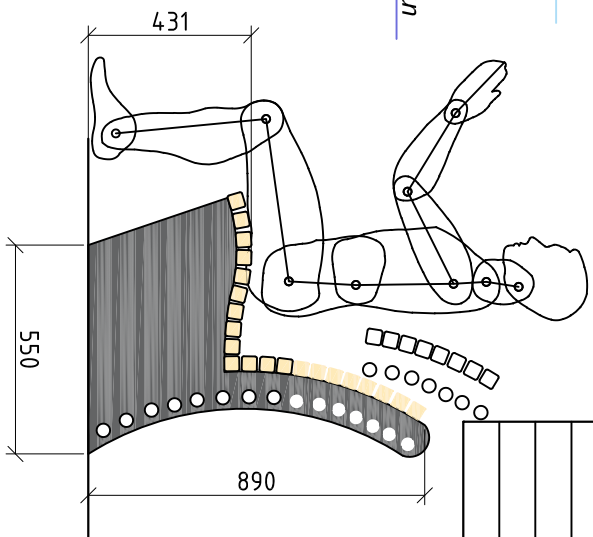

Նստարանի տեսք 3. կողքից Մ 1:20

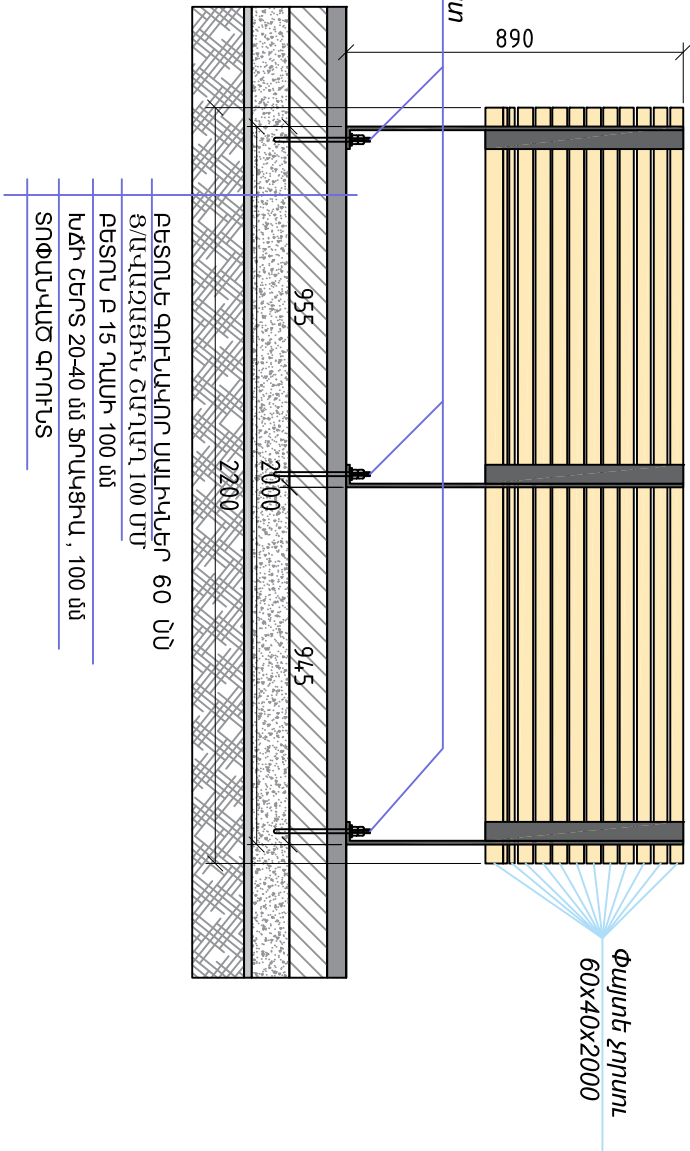
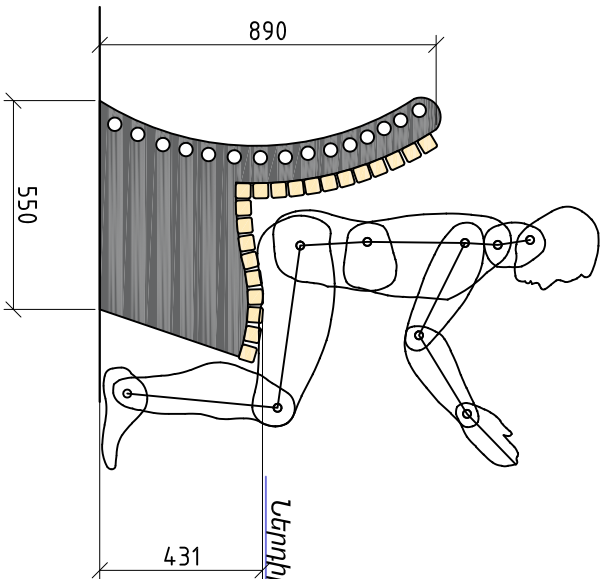

Նստարանի տեսք 4. հետքից Մ 1:20

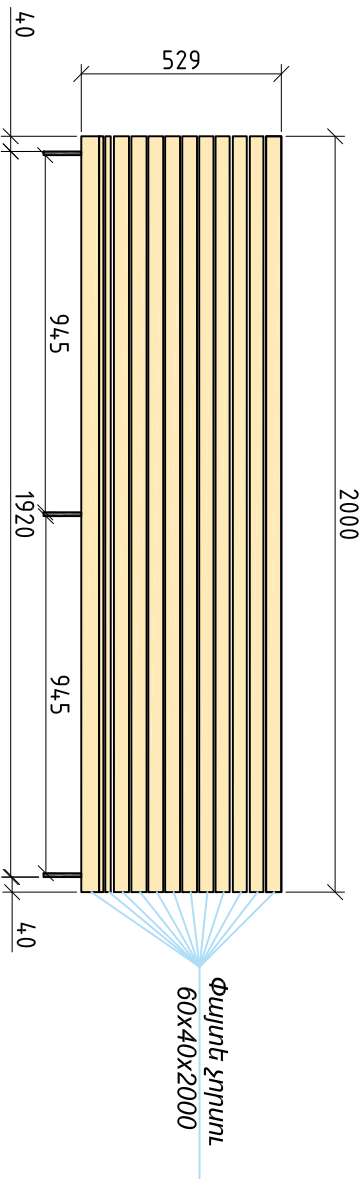

ՆԳՃ	Ա. Ղազարյան		ՀՀ Կոտայքի մարզի Բյուրեղականի համայնքապետարան			գիրք 1
Նախագծեց	Է. Սազմանյան					
			Բյուրեղական համայնքի Բյուրեղական բաղադրի ենթակային, Խոտակից բաղադրի օգտագործող հիմնամուտով, աշխատանքային նախագիծ			
			Նստարան			

Նստարանի եռաչափ տեսք

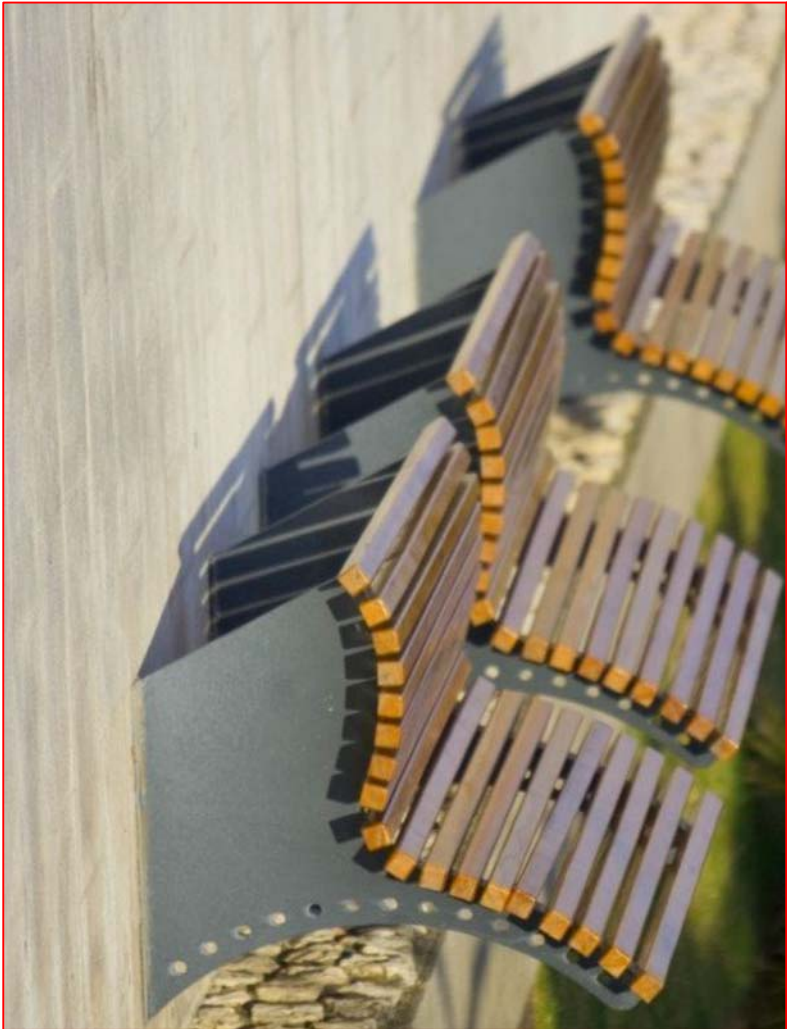

Մետաղական հիմնակմախքով փայտե նստարան

N	ԱՆՎԱՆՈՒՄԸ	ՆՇԱՆԱԳՈՒՄԸ	ԵՐԿԱՐ. (մմ)	ՔԱՆԱԿԸ (կառ)	1 ԷԼԵՄԵՆՏԻ ՔԱՆԸ (կգ)
Հաշվարկի աղյուսակ և մեկնաստորանի համար					
1	Պողպատաթելե 2.5 մմ հաստ		0.9 ք/մ	1	
2	Ուրախալ փայտե չորատ 70x40x2000մմ		հատ	18	
3	դյուզել և փայտի ամրացման էլեմենտներ				
5	Ընդհանուր նստարանի քանակը				51

ԿՈՍՏԱՆՍԷ ՂԱԿՈՍԻՄՈՂԿԸ

1. Ընդդիմանալի դրույթներ

«Հինարարական կազմակերպություն բաժինը մշակված է մարտագոնան տեխնիկական առաջարկամբի հիման վրա համաձայն ՀՀՇՆ 3.01.01-09 և և ընդգրկում է

- բացառություն
 - աշխատանքների կատարումն համար մեղիսացվող տեխնիկական տիպավեր
 - կատարվող աշխատանքների անվտանգության պահպանման հրահանգներ
 - կատարվող աշխատանքների որակային ստուգման հրահանգներ
 - աշխատանքների կատարման ժամանակացույց
 - շինարարական հրապարակի գլխավոր հատակագիծ
 - բաժնի նշակման ժամանակ օգտագործվել են հետևյալ նորմատիվային փաստաթղթերը՝
- ՀՀ ՀՆ 3.01.01-09 «Հինգապարտիսյան կազմակերպում»
- ՍՏԻՊ III-4-80* «Ամսկումգություն տեխնիկական շինարարությունում

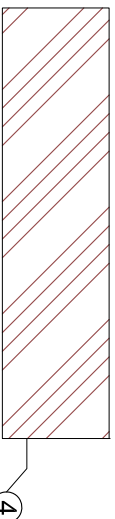
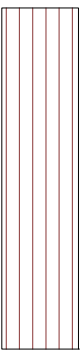
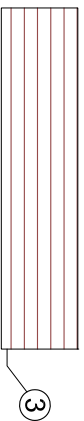
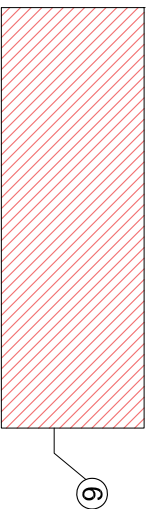
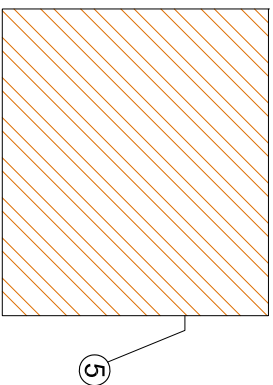

N/N	ԱՆՎԱՆՈՒՄ	ՄԱԿԻԿՇ	ՔԱՆԱԿ	ԾԱՆՈԹՈՒԹՅՈՒՆ
1	Ավտոմեքայով կռուել	KC-55723-5B	1	կամ համարժեք

ԸՆԴՀԱՆՈՒՐ ԲԱՑԱՏՈՒԳԻՐ

1. Տվյալ աշխատանքային գծագրերը նշակված են տեղում
իրականացված ուսումնասիրությունների, ՀՀ գործող
շինարարական մորմների ու կանոնների, պատվիրատույի հետ
կիցված պայմանագրի և ճարտարապետահասակագծային
առաջադրանքի հիման վրա:
2. Ռոպեշ 0.00 պայմանական մեջ ընդունված է աջաջին հարկի
կոնստրուկցիայի վերևի միջը:
3. Զրախեռացումը արտաքին կազմակերպված
4. Զնառն ժամանակի շինարարական աշխատանքները կատարելիս
առաջնորդվել ՀՆՌՈՒԿ 3.03.01-87-ով:
5. Հողային աշխատանքների ժամանակ պահպանել նորմատիվ
կանոնները օդի աղտոտման թուլատրելի սահմանը պահպանելով
Բոլոր մեքենաները տառաձեփց դուրս գալուց առաջ պարտադիր
կերպով պետք է մացրել փոշուց և կերտից/անվախորելը և
ընդամասը մեքենան կամ տեխնիկան/
6. Հիստորություն ընթացքում իրականացվող ժամանակակի
ղարկապատ ,նստիվ արգելելով կործանակի անձանց մուտքը շին
հրապարակ
7. Ծառերի բների հատվածում իրականացնել պաշտպանիճ
արգելացանց, ռոպեշի չվնասվելն շինարարության ընթացքում
8. Ծառերի բների հատվածում իրականացնել պաշտպանիճ
արգելացանց, ռոպեշի չվնասվելն շինարարության ընթացքում

1	Շիտություն
2	Անբարձիշ
3	Հիմնային կոնստրուկցիաների պահեստավորում
4	Մետաղական նյութերի պահեստավորում
5	Ժամանակակից պահեստային հրապարակ
6	Գործակալական բանկրոտական տնակ

Ժ. ԲԱՆԻՍԵԱՆԻ
ՄԱՐԿԱՆԻՍԻԱՆԻ

1

சுமார் 300 மீட்டர்

ՄԱՆԴԱԿԱՆՈՒԹՅՈՒՆ

0000000000000000

ՄԻՌԻՆԻԱՆ

ՏՊԱԽԻՂՈՑ ԳՃՂՈՑ



ကနဦးကုသမှု

ԾԱՆՈԹՈՒԹՅՈՒՆ

Տարածքի քանրխան աշխատամքները պկեւուց առաջ ամհրաժեշտ է տարմնցատել անկտանգութան գոտիները. բացառել կողմնակի ամձանց նրտըը շհն. հրապարակի տարրաձք, ամբողջութանը հոսանքազուկել շհն. հրապարակի տարրաձքի բոլոր էէկտրական գձերը , նախորող պատկան կառույցներից ճշտել է՞՞ գձերի կբոլոր կոմոնիկացիաների հստակ տեղարդըը և համաձայնեցնել քանրղան աշխատամքներըը համապատասպխան գերատեղւթղոմների հետ: Քանրղան և ապամոնտաժման աշխատամքներուձ գերազակաժ բոլոր ամձանց անցկացնել աշխատամքի անկտանգութան կամոմների դամմազ: Պահպանել ՀՆ ԵՎ Կ III, 4-80 անկտանգութան տեխնիկայի կամոմները

[illegible]

N/N	Աշխատանքների անվանումը	135 օր
1	Շին.մոնտաժային աշխատանքների նախապատրաստում	_____
2	քանդման ենթակա աշխատանքների իրականացում	_____
3	Կոնստրուկտիվ մասերի և հիմային հատվածների իրականացում	_____
4	Արահետների և անցուղիների ծածկույթի իրականացում	_____
5	Մետաղական ցանկապատի , հենապատի իրականացում	_____
6	հայտնաբերված թերությունների վերացում,տարածքի մաքրում	_____
7	ամհրածեշտ փաստաթղթերի նախապատրաստում, շահագործման համձնում	_____

ՅԱԿԵԼՎԱԾ

1. Շինարարական աշխատանքները կատարելու համար պահանջվում է հետևյալ լիցենզիան Շինարարության իրականացում ըստ քաղաքաշինության հետևյալ ոլորտի Բնակելի, հասարակական և արտադրական 1-ին կամ 2-րդ դասի : Ներդիր` ,
Էլեկտրամատակարարման ներքին և արտաքին ցանցեր 1-ին կամ 2-րդ դասի:
2. Կապալի օբյեկտի դրա առանձին մասերի և օգտագործված նյութերի երաշխիքային ժամկետները 5 տարի, սարքավորումների երաշխիքային ժամկետը 5 տարի:
3. Հիմնանորոգման աշխատանքների կատարման համար պահանջվող ամհրածեշտ ժամկետը 135 օր

ԾԱՆՈԹՈՒԹՅՈՒՆ

Շին աշխատանքները սկսելուց առաջ ամհրածեշտ է տարանջատել անվտանգության գոտիները, բացառել կողմնակի անձանց նուտըը շին. իրապարակի տարածք, անբողջությամբ հոսանքագրվել շին. իրապարակի տարածքի բոլոր էլեկտրական գծերը , ապամոնտաժման աշխատանքներում ներգրաված բոլոր անձանց անցկացնել աշխատանքի անվտանգության կանոնների դասմբաց:

Շին.իրապարակում առաջարկվող ղեկավար և բանկիրական կազմի անվանացանկ				
N/N	ԱՆՎԱՆՈՒՄ	Չ/Մ	ՔԱՆԱԿ	
1	Իմծեներ շինարար	մարդ	2	
2	Իւծեներ Էլեկտրոտեխնիկ	մարդ	1	
3	Իւծեներ /գորդ/	մարդ	1	
4	բանկիր	մարդ	3	

ՆԳՃ	Ա. Դամիրեյան	ՀՀ Կոտայքի մարզի Բյուրեղավանի համայնքապետարան			գիրք 1		
Նախագծեց	Է. Սազմանյան						
		Բյուրեղավան համայնքի Բյուրեղավան բարոքի եկեղեցու հարակից քաղաքային գոտայգուր հիմնանորոգման աշխատանքնային Նախագիծ			ՀԱՏՈՐ 1-1 /ԸՇ/		
		շին-աշխատանքների ժամանակացույց			ՄԱ		
					ՏԶ-26		
					27		
					2025թ.		